Aggravou-se o Estado do Deputado Alberto Americano, Hontem á Noite

S. PAULO, 8 — O estado de saude do deputado Alberto Americano aggravou-se bastante esta noite. O director do "Correio Paulistano" passou toda a noite agitado, tossindo muito tendo tomado varios calmantes. O especialista de coração, Jairo Ramos considera gravissimo o seu estado, tendo aconselhado uma puncção que será feita ainda hoje, para verificar se ha ou não infecção. A febre subiu. Os prognosticos continuam sombrios. O delegado Villalva ouviu hontem a segunda parte do depoimento do director do "Correio Paulistano" e de outras pessoas, promettendo terminar ainda esta semana o inquerito a que vem procedendo.

16 PAGINAS

Diario Carioca

200 RÉIS

Director-Presidente HORACIO DE CARVALHO JUNIOR

Fundador: J. E. DE MACEDO SOARES

Director-Thesoureiro J. B. MARTINS GUIMARAES

Praça Tiradentes n.° 77

Anno X — Numero 2.784

Rio de Janeiro, Sexta-feira, 9 de Julho de 1937

Voltou a Calmaria Politica

O sr. Henrique Dodsworth já se encontra senhor da situação no Districto --- As proximas viagens do sr. José Americo á Bahia e São Paulo, na segunda quinzena deste mez --- Do sr. Armando de Salles não se tem noticia certa --- Sabe-se apenas que chegará na proxima segunda-feira, afim de fixar residencia nesta capital

Sr. Armando de Salles Oliveira

Mais uma vez entrou em calmaria a situação politica não havendo facto novo depois da nomeação do sr. Henrique Dodsworth para a interventoria do Districto.

O substituto do conego Olympio de Mello está em grande actividade, encontrando-se já senhor da politica municipal apesar das difficuldades naturaes da primeira semana.

* * *

Na segunda quinzena de julho, o illustre sr. José Americo fará duas excursões de propaganda de sua candidatura. Irá a Bahia logo depois do dia 20 do corrente, devendo ainda, a 30 deste mez, encontrar-se em S. Paulo, para fazer o primeiro discurso da série que pronunciará perante o povo do grande e poderoso Estado brasileiro.

* * *

Dos planos do sr. Armando de Salles Oliveira já não se tem noticia certa. Sabe-se apenas que o candidato unionista fará um discurso no estadio do America F. C., no proximo dia 16 do corrente.

Foi ainda divulgado que o idolo da democracia tem planejada uma visita a Minas, no futuro mez de agosto. Mas, não está confirmada a noticia. Por emquanto, o candidato peceista vem permanecendo nas encolhas, raramente se dignando apparecer em publico.

E' certo, entretanto, que na proxima semana elle regressará ao Rio, depois de ter voado precipitadamente para S. Paulo, afim de prestar assistencia e solidariedade ao sr. Sylvio de Campos, em consequencia do assalto á redacção do "Correio Paulistano". O sr. Salles de Oliveira desta vez vem fixar residencia nesta capital.

Um boato attribuido ao "Diario da Manhã" de Recife

Declarou-nos hoje o deputado Osorio Borba não ter fundamento a noticia de que o "Diario da Manhã", de Recife havia attribuido ao presidente da Republica o desejo de que fossem retiradas as duas candidaturas á successão presidencial. Recebeu aquelle representante pernambucano um despacho do redactor-chefe do referido orgão governista de Recife, deputado Carlos Rios esclarecendo o facto. O "Diario da Manhã" não publicou nenhuma nota sobre o assumpto e sim apenas um telegramma do seu serviço informativo do Rio, em torno daquella versão, sem ter feito a respeito nenhum commentario e sem, portanto, a endossar.

Na residencia do sr. José Americo

Estiveram hontem na residencia do ministro José Americo, as seguintes pessoas: dr. Manoel Machado, José Claro de Menezes Mello, Hildebrando Machado, Oswaldo Nepomuceno dos Reis, Mario Ferreira, Paulo Goulart Fraga, Aristophanes Pereira Leite, Waldemar Athanasio, José de Souza Barbosa Filho, José Almeida, Aluisio Mattoso, Oscar Peixoto de Barros, Celestino Latuga, Nicanor Passos, Mario dos Santos, Guilherme Ferreira, Odon Alves de Moraes, João Pedro Celestino, Antenor Bernardo da Silva, Jesuino Travassos, Oswaldo Machado, Sandoval Dias de Toledo, deputados Domingos Velasco, Figueiredo Rodrigues, Abelardo Marinho, Emilio de Maia, capitão Felix Valois de Araujo, Ruy de Castro Fernandes, Luiz Augusto Bastos, Arnaldo Mendes, jornalista Adalberto Coelho, Sebastião Felix da Cunha, Aderbal de Arroxellas Galvão, capitão Martins de Almeida, Rodrigo Duque Estrada, Isis de

Sr. Henrique Dodsworth

Almeida, dr. Democrito de Almeida, Evaldo Góes, Eudiphas Pimentel, dr. Virginio Velloso Borges, senador Manoel Velloso Borges, José Pereira Teixeira, Alvaro José Barbosa, Joaquim Penteado, dr. Raul Machado, Samuel Barreira, dr. Aguiar Garcez, Theophilo Travassos, Silva Porto, deputado Marcellino Machado, Lino Machado, Carlos Reis, Eliezer Moreira, Gearson Marques, Maximo Ferreira, dr. José Neiva de Souza, Antonio Bandeira, Alfredo Dolabella Portella, Nery Camello, Darke de Mattos, Porto da Silveira, Eudoro Lemos, Pinto da Fonseca, José Alves, João Fauricio de Medeiros tenente Cicero de Neiva, Manoel Carneiro de Almeida, Bento Motta, Antony Dourado Britto, João de Albuquerque, deputado Odon Bezerra, dr. Octaviano Alves de Lima, deputado José Augusto, Joaquim Francisco de Arruda, Antonio Francisco dos Santos, Vicente Ferrer de Castro Leal, dr. Joaquim Guedes e dr. Adauto Corrêa Lima.

REPRESENTANTES DOS ESTADOS NO CONSELHO NACIONAL DE ESTATISTICA EM VISITA AO SR. JOSE' AMERICO

Os drs. Lauro Montenegro, de Pernambuco; Meira de Menezes,

(Conclue na 2ª pagina).

Está em Tubarão o Ministro da Guerra

Chegará hoje a Porto Alegre, onde assistirá importante formatura militar em sua honra

O ministro da Guerra, general Eurico Dutra, prosegue normalmente na sua viagem de inspecção, ás regiões militares do sul do paiz, segundo os communicados recebidos pelo coronel Valentim Benicio da Silva, chefe do seu gabinete, respondendo pelo expediente do Ministerio da Guerra.

Em Curityba, onde foi recebido, não só pelas autoridades civis do Estado, como pela tropa e officialidade da 5ª Região Militar, sob o commando do general Daltro Filho, bem assim de elementos componentes do Destacamento que esteve sob a direcção do general Góes Monteiro, teve o titular da Guerra uma festiva recepção, fazendo em seguida uma rigorosa inspecção ás unidades ahi aquarteladas, detendo-se demoradamente no quartel do 9º Regimento de Artilharia Montada.

O ministro Eurico Dutra, tendo pernoitado nessa cidade, deixou-a hontem, ás 10 horas, com destino a Florianopolis, onde chegou ás 11.55 horas. Depois de inspeccionar a tropa federal local e ás componentes do Agrupamento D, ainda sob o commando daquelle official-general, o avião ministerial levantou vôo ás 12 ½ horas para Tubarão.

E' EXCELLENTE O MORAL DA TROPA

Dessa cidade, o ministro Eurico Dutra endereçou ao chefe de seu gabinete, coronel V. Benicio da Silva, ás 15.25, o seguinte radio:

"Tubarão — Acabo chegar Tubarão, onde fui recebido pelos commandos tropa officiaes e autoridades civis municipio. Neste momento recebi visita essas autoridades locaes, que me vieram communicar satisfação com que população civil tem acolhido tropa aqui acantonada. Tive prazer constatar o estado dos homens e excellente moral tropa. Devo proseguir ainda hoje á tarde viagem até Porto Alegre. Saudações. — (a) general Eurico Dutra".

Como o Brasil Formou e Conservou o seu Territorio

IMPORTANTE DISCURSO DO EMBAIXADOR OSWALDO ARANHA NA UNIVERSIDADE DE PENNSYLVANIA

LEWISBURG, Pennsylvania, 8 — Em discurso pronunciado na Universidade local, o embaixador brasileiro, sr. Oswaldo Aranha, relatou como, na epoca dos corsarios e das conquistas, o Brasil formou e conservou o seu territorio, que abrange metade da America do Sul, e é limitado por todas as outras republicas, com excepção do Chile.

O embaixador Aranha declarou que o seu proposito era dar uma idéa das condições em que se processou a delimitação do Brasil, o que é "uma synthese do espirito de conciliação e fraternidade que domina o nosso continente, sob a inspiração da

Embaixador Oswaldo Aranha

grande democracia dos Estados Unidos".

O sr. Oswaldo Aranha dividiu o seu discurso de accordo com os tres grandes periodos da historia brasileira: o colonial, o imperial e o republicano, declarando:

"A época colonial foi a do descobrimento, das expedições e das conquistas em a nova terra, sob a rivalidade das duas dominações portugueza e hespanhola. Caracterizou-se pela aventura, ambição e perseverança. A historia dessa quadra é a de uma onda de guerras, sem lei nem direito que tornasse todas as fronteiras reconheciveis e aceitaveis pelos novos paizes sul-americanos.

Proseguindo, disse o embaixador brasileiro:

"Os novos paizes da America do Sul tiveram a sua vida in-

(Conclue na 2ª pagina).

A Verdade Que Dóe

Surgem de quando em quando, entre nós, professores de ethica jornalistica condemnando o caracter pessoal e virulento das nossas campanhas de imprensa. A reputação dos homens de bem — dizem elles — deve ficar a coberto das aggressões gratuitas, que só o despeito e a má fé podem inspirar e que a letra de fôrma prestigia e multiplica. Ninguem de bom senso recusará procedencia ás criticas nesse sentido, muito embora se deva considerar que os povos não possuem senão a imprensa que merecem. A que possuimos reflecte, os defeitos peculiares ao nosso povo, á sua psychologia, aos seus costumes e á sua incultura.

Precisamos, sem duvida, de um codigo de ethica profissional, de cuja elaboração, aliás, já se tratou, com o apoio da propria Associação Brasileira de Imprensa. Mas o sangrento episodio de que foi principal protagonista, em São Paulo, o celeberrimo Sylvio de Campos, revela-nos a necessidade de proteger os homens de imprensa contra aggressões estupidas e despropositadas como essa que acaba de soffrer o jornalista Alberto Americano, no seu proprio gabinete de trabalho invadido por um bando de faccionoras.

Foi amplamente divulgado o artigo do "Correio Paulistano" que provocou as iras do audacioso cabo eleitoral da Paulicéa, cuja conducta desabusada deslustra o nome limpo de Bernardino e Carlos de Campos. A leitura do editorial em questão não revela excessos condemnaveis, calumnias vis ou offensas pessoaes. Vasado num estilo sobrio e sereno, não despertaria certamente os odios descontrolados de Sylvio de Campos se este não sentisse doer-lhe nos olhos o clarão da verdade, da verdade que incommoda, da verdade que fere, da verdade que opprime e castiga mais que nenhum insulto em calão.

Estou certo de que o sr. Alberto Americano não será a unica victima, nestas horas amargas para o jornalismo da opposição bandeirante. Emquanto os falsos apostolos da democracia, que emprehenderam a aventura da "campanha americana", protegerem e acobertarem as tropelias da malta capitaneada pelo seu novo correligionario, os nossos collegas da Paulicéa viverão em constantes sobresaltos.

Dum momento para outro, podem os desordeiros dessa brigada de choque do terrorismo peceista assaltar as suas redacções, tiroteal-os na sua banca de trabalho, retirando-se depois tranquillamente do local da façanha afim de não dar á policia o trabalho de lavrar o flagrante que os amigos influentes do doutor Salles mandariam annullar.

Os professores de ethica jornalistica devem voltar os olhos para o espectaculo deprimente da capital bandeirante, onde se procura abafar a tiros de revólver as manifestações do adversario, ás vesperas de um grande prélio democratico.

Defendamos, sim a sociedade contra os excessos dos máos jornalisticos. Mas quem protegerá os jornalistas honestos, no exercicio de sua profissão, contra os assaltos como esse do "Correio Paulistano", em que se esmerou a fina flor da capadoçagem paulistana"

Danton Jobim

Voltou a Calmaria Politica

(Conclusão da 1ª pagina).

de Parahyba; Francisco Balduino Santa Cruz, de Goyaz; Elpidio Lins, de Santa Catharina; Placido Castello, de Ceará; Deolindo Nascimento, Amphiloquio Camara, do Rio Grande do Norte e João Baptista, do Piauhy estiveram, hontem, incorporados, em visita de cumprimentos ao ministro José Americo.

O MINISTRO GUSTAVO CAPANEMA E O SECRETARIO DO INTERIOR DE MINAS EM VISITA AO SR JOSE' AMERICO

O ministro Gustavo Capanema na companhia do dr. José Maria Alkimin secretario do Interior de Minas, esteve na residencia do ministro José Americo em visita de cumprimentos.

UMA PREFEITA CEARENSE APOIA A CANDIDATURA JOSE' AMERICO

O sr. José Americo recebeu o seguinte telegramma:

De Sant'Anna do Cariry (Ceará): "Sincera admiradora da eminente personalidade de v. ex. cujo aureolado nome está gravado no coração dos nordestinos, que tudo devem ao seu acendrado patriotismo, exulto pela escolha do benemerito brasileiro para futuro gestor da querida patria. Enviando a v. ex. effusivos parabens, formulo votos pela brilhante victoria. Saudações. — (a.) Generosa Cruz, prefeita".

UM TELEGRAMMA DO DEPUTADO MAGALHAES DE ALMEIDA

O sr. José Americo recebeu o seguinte telegramma de Barra do Corda (Maranhão): "Acompanhado dos doutores Vieira da Silva Alarico Pacheco e Euzebio Trinta e do prefeito de Bacabal, chegamos hoje a esta cidade do alto sertão, depois de percorrer os municipios de Arary, Victoria, Bacabal, S. Luiz Gonzaga e Pedreiras. Posso assegurar ao eminente amigo o completo exito da excursão, pois o seu nome tem sido acclamado com grande enthusiasmo em toda a parte. Regressaremos amanhã á capital, com o fim de continuarmos a propaganda em varios outros municipios. Cordiaes saudações. — (a.) Magalhães de Almeida".

CENTRO DEMOCRATICO DOS BANCARIOS

Esteve hontem reunido o Directorio do C. D. B. para deliberar sobre varios assumptos de caracter urgente e tomar conhecimento de volumosa correspondencia recebida de innumeros bancarios de todos os pontos do paiz, hypothecando solidariedade e apoio ao C. D. B.

Dentre os telegrammas recebidos destaca-se um do sr. ministro da Justiça, nos seguintes termos:

"Presidente Centro Democratico Bancarios. — De ordem sr. ministro Macedo Soares, muito agradeço a communicação de ter sido fundado o Centro Democratico dos Bancarios com o elevado proposito de pugnar pela defesa do regime, na fórma da Constituição de 1934. Cordiaes saudações. (a) Mario Alves, chefe do Gabinete."

O SR. SALLES DE OLIVEIRA CHEGARA' NA PROXIMA 3ª FEIRA

S. PAULO, 8 — O sr. Armando de Salles, segundo informações que obtivemos hoje, deverá regressar para o Rio ate segunda-feira proxima, em companhia de sua exma. familia, passando a sua residencia para a capital da Republica. - (A. B.)

A INSTALLAÇAO DOS TRABALHOS DA ASSEMBLEA DE S. PAULO

S. PAULO, 8 — Realizar-se-á amanhã, ás 15 horas, no edificio da praça João Mendes a solennidade da installação dos trabalhos da Assembléa Legislativa do Estado correspondente ao c anno da primeira legislatura. Afim de convidar o sr. governador do Estado, dr. J. J. Cardoso de Mello Netto, para assistir áquella solennidade, estiveram hontem no palacio dos Campos Elyseos os srs. deputados Henrique Bayma e Antenor Gandra, respectivamente presidente e 2º secretario, no impedimento do primeiro da Assembléa Legislativa. Para prestar as honras do protocollo ao chefe do executivo paulista, por occasião da chegada de s. ex. ao edificio do Congresso, formará um contingente do batalhão de Guardas, acompanhado de bandas de musica, tambores e cornetas, sendo ouvido nessa occasião o hymno nacional. O sr. Cardoso de Mello em carro de Estado escoltado por um piquete de dragões em uniforme de grande gala, sairá do palacio dos Campos Elyseos, acompanhando o governador e secretario da Justiça, o secretario do governo e o chefe de sua casa militar. O chefe do Executivo será recebido á entrada da Assembléa Legislativa por uma commissão de deputados que o conduzirá ao recinto, onde o dr. J. J. Cardoso de Mello Netto, tomará logar á direita do presidente do Legislativo, fazendo-lhe então a entrega da mensagem. Depois de lidos os principaes topicos desse importante documento, o sr. governador do Estado, deixará a Assembléa Legislativa, observando-se á saida de s. ex. o mesmo protocollo da chegada. Após o encerramento da sessão solenne do Legislativo o sr. governador receberá no palacio dos Campos Elyseos o presidente da Assembléa, membros de sua mesa e os srs. deputados. Nessa mesma occasião o sr. governador receberá o presidente da Camara Municipal e vereadores da capital. — (A. N.)

O CONGRESSO DE SANTA MARIA

PELOTAS, 8 — O "Diario Popular" desta cidade divulga a seguinte informação: "Apesar de não ter sido ainda noticiado, officialmente, estamos informados de que o congresso da dissidencia terá logar a 10 de julho proximo, em Santa Maria, com a presença de delegados de todos os municipios do Estado, assim como a participação de todos os deputados e proceres de relevo na dissidencia do P. R. L.". — (A. N.)

REAPPARECERA' UM JORNAL EM CAMPOS

CAMPOS, 8 — Já tiveram inicio os trabalhos preparativos para a proxima circulação de "O Dia" que defenderá a candidatura o sr. José Americo. A chefia da redacção será confiada ao sr. Alvaro Barcellos e á gerencia ao sr. Plinio Ribeiro. — (A. N.)

POLITICA DO PARANA'

CURITYBA, 8 — Consequencia logica e immediata da fusão dos partidos politicos paranaenses "Social Democratico" e "Social Nacionalista", é o apparecimento da nova entidade politica "Partido Nacionalista Democratico", cuja fundação vem de ser noticiada. O novo partido se apresenta como ponderavel força de vez que se integram sob sua bandeira as correntes de opiniões democraticas e nacionalistas, portadoras, ambas, dos mais legitimos valores da politica estadual.

O Directorio Central do Partido ficou constituido da seguinte fórma: Presidente, sr. Manoel Ribas; vice-presidentes, srs. Joaquim Pereira de Macedo e Antonio Augusto de Carvalho Chaves; secretarios, srs. Omar Gonçalves da Motta e Ulysses Vieira; thesoureiros, Eduardo Vermond de Lima e Acyr Guimarães; membros, deputados Eurypedes Garcez do Nascimento, Ribeiro dos Santos, Manoel de Alencar Guimarães, Alceu Ferreira e João Theophilo Gomy Jr., desembargador Felinto Teixeira, Catão Mena Barreto Monclaro e cel. Roberto Glaser. — (A. N.)

DECLARAÇOES DO SR. MAGALHAES BARATA

BELEM, 8 — O sr. Magalhães Barata autorizou a Agencia Brasileira a informar ser absolutamente falso ter elle referido-se de um modo menos airoso ao general Flores da Cunha quando falou pelo microphone do Radio Club do Pará. O ex-interventor paráense accrescentou: "Declaro, alto e bom som, que todos os revolucionarios cerram neste momento fileiras em torno do nome do sr. José Americo e, se alguma excepção ha, como a de Flores da Cunha, é ella determinada por circumstancias especiaes, que não bastarão para destruir ou arrefecer siquer os sentimentos revolucionarios que venceram em 1930". — (A. B.)

VOLTARA' AO GOVERNO GAUCHO O SR. COLLOR

PORTO ALEGRE, 8 — Fala-se nos meios politicos situacionistas que o sr. Lindolfo Collor voltará por estes dias á secretaria das Finanças do Estado, assegurando-se que o respectivo decreto de nomeação já está lavrado. — (A. N.)

O DISCURSO DO LEADER DO P. R. P.

JOÃO PESSOA, 8 — "A União" transcreveu na integra, o discurso do deputado Cyrillo Junior, na Assembléa Legislativa de S. Paulo, explicando porque o P. R. P. apoia a candidatura do sr. José Americo e o Radio Tabajára tambem divulgou diversos trechos do mesmo discurso. — (A. N.)

AGITADA A ASSEMBLEA GAUCHA

PORTO ALEGRE, 8 — A sessão de hoje da Assembléa Legislativa esteve bastante agitada. Occupou primeiramente a tribuna o sr. Loureiro da Silva que accusou o governo do Estado de manter corpos provisorios. O sr. Simões Lopes responde defendendo a politica do governo e tecendo considerações contrarias á attitude da dissidencia. A certa altura do discurso trocam-se violentos apartes entre o orador e o deputado dissidente Paulino Fontoura chegando a ponto dos contendores sacarem de suas armas. Os collegas de ambos intervêm evitando o conflicto. Nesse momento houve debates violentissimos referentes ás tentativas de suborno de alguns deputados no caso da extincção dos Institutos do Alcool, Aguardente, Mate, Banha e Madeira. Serenado o ambiente, proseguiu-se a sessão, continuando na tribuna o deputado Simões Lopes. — (A. B.)

TELEGRAMMA DO SR. JOSE' AMERICO AO P. R. CATHARINENSE

FLORIANOPOLIS, 8 — O sr. José Americo, cuja candidatura foi homologada pelo Partido Republicano Catharinense, dirigiu ao mesmo partido o seguinte telegramma:

"O valioso apoio do Partido Republicano de Santa Catharina representa, para mim, além da satisfação publica de recebel-o, mais um compromisso: — corresponder á generosa confiança desse futuroso Estado, expressa de maneira enleiante pela communicação que me fizestes. — (A. N.)

A CANDIDATURA JOSE' AMERICO NO INTERIOR DO RIO GRANDE DO SUL

PALMEIRA, (R. G. do Sul), 8 — Regressou de sua excursão politica de propaganda da candidatura do sr. José Americo de Almeida á presidencia da Republica aos municipios de Santa Rosa, onde foi hospede do prefeito Oscar Germany, Ijuhy e Santo Angelo, o coronel Walzumiro Dutra, chefe da dissidencia liberal desta região.

Fazem parte da comitiva de s. s. o dr. Emilio Bohrer e o bacharelando Tasso Dutra, advogados respectivamente em Ijuhy e Palmeira, que, em Santa Rosa foram alvo de enthusiasticas homenagens. — (A. N.)

COMICIO POPULAR PRO' JOSE' AMERICO

Realizar-se-á no domingo, 11 do corrente, ás 18 horas, no Jardim do Meyer, um comicio popular pró José Americo, organizado pelo Partido Libertador.

Falarão, entre outros oradores os srs. Pericles Leite, representante de "O Radical"; Marcello Gomes Corrêa e o representante do Comité local pró José Americo.

O chefe do gabinete da Guerra despachou com o presidente da Republica

O coronel Valentim Benicio da Silva, chefe do Gabinete da Guerra, respondendo pelo expediente do Ministerio Militar, despachou hontem, com o presidente da Republica, numeroso expediente, inclusive o da nomeação do coronel Miguel de Castro Ayres, para o cargo de secretario da Commissão de Promoções.

Esse official superior exerceu até bem pouco tempo as funcções de chefe do Gabinete da Chefia do Estado Maior do Exercito.

O interventor visitará todos os bairros e ruas da capital

O interventor do Districto Federal mandou scientificar ao seu secretariado, que não comparecerá ao seu gabinete aos sabbados em virtude de ter deliberado fazer nesses dias visitas de inspecção aos bairros e ruas da capital.

Proseguimento de summarios de culpa na Justiça Militar

Reune-se hoje, ás 13 horas, o Conselho Permanente de Justiça da 1ª Auditoria da 1ª Região Militar, para recebimento ou não da denuncia offerecida contra Isaac de Souza Guedes, do 1º R. I., accusado de ter assassinado o seu companheiro de farda, cabo Espirito Santo, em represalia a uma proposta ameaçadora deste, crime esse commettido quando sua victima dormia; inquirição de testemunhas no processo de Oscar Estevão da Motta e Paulo Machado, do 1º R. I. e 1º F. I. R., respectivamente, ambos accusados do crime previsto e punido pelo art. 154 (furto) do Codigo Penal Militar e Mario da Costa Pinto, do 1º R. C. D., accusado do crime de deserção.

Inaugurou-se hontem o curso de conferencias do professor Leduc

A SEGUNDA CONFERENCIA SERA' NA PROXIMA QUINTA-FEIRA

Realizou-se hontem, no salão de Conferencias do Ministerio das Relações Exteriores, a inauguração do curso de conferencias do professor Gaston Leduc, universitario francez, actual representante da cadeira de Historia das Doutrinas Economicas na Universidade do Districto Federal, subordinado ao thema geral: "A vida economica internacional".

A sessão realizou-se ás 16 horas, tendo tomado parte na mesa os srs. Mario de Pimentel Brandão, ministro interino das Relações Exteriores, o sr. embaixador de França, o dr. Affonso Penna Junior, reitor da Universidade do Districto Federal, e o sr. Osorio Dutra, chefe do Serviço de Cooperação Intellectual do Ministerio das Relações Exteriores, além do conferencista.

O ministro Pimentel Brandão abriu a sessão, dando a palavra ao sr. Osorio Dutra, que apresentou o conferencista, dando breves traços á assistencia sobre a figura do sr. Leduc, illustre universitario de França, actualmente cuidando de diffundir entre alumnos brasileiros de curso superior, os mais modernos conhecimentos da sciencia economica.

Logo a seguir, com a palavra, o sr. Gaston Leduc iniciou a sua conferencia, tendo abordado os diversos problemas da divisão internacional do trabalho, seus factores e limites: as theorias explicativas do commercio internacional, o mytho autarchico, limites e condições; as forças productoras, o problema das materias primas; a seguir, realizou uma curta analyse do conjunto das doutrinas economicas anti-nacionaes, focalizando, por fim, o liberalismo internacional e o communismo internacional.

O conferencista foi longamente applaudido pelo numeroso auditorio que enchia o Salão de Conferencias do Palacio Itamaraty.

A segunda conferencia da serie do professor Leduc será realizada na proxima quinta-feira, dia 15 de julho corrente.

O Syndicato de jornalistas collaborando com o Serviço de Imprensa do Ministerio da Justiça

O Serviço de Imprensa do Ministerio da Justiça recebeu do Syndicato dos Jornalistas Profissionaes do Rio de Janeiro, o seguinte officio:

"Illmo. sr. dr. Danton Jobin, director do Serviço de Imprensa.

Saudações:

Em resposta á attenciosa carta de v. s. de 24 de janeiro, pp., inclusa remetto a relação dos socios deste Syndicato, conforme solicitou.

Agradeço, tambem, as informações que gentilmente prestou relativamente á finalidade do Serviço de Imprensa do Ministerio da Justiça, sob a competente direcção do illustre ... Este Syndicato, como orgão official da classe, terá muito prazer em collaborar com esse orgão de ligação entre essa Secretaria de Estado e os jornalistas brasileiros.

Sem mais, com elevada estima e muito apreço. — (a) Nestor Guimarães, presidente."

Vae reunir-se o secretariado da Prefeitura

Conforme já foi noticiado, reunir-se-á na proxima segunda-feira, o secretariado da Prefeitura afim de serem estabelecidas providencias a respeito do funccionalismo, quer na parte de direitos acaso preteridos, quer quanto á investidura em cargos novos. Essa reunião terá a presença do sr. Henrique Dodsworth, dos srs. Saboia de Medeiros, Procurador dos Feitos da Fazenda Municipal e Miranda Valverde, membro do Conselho Geral do Districto.

O coronel Valentim Benicio da Silva communicou-se com o presidente da Côrte Suprema

O coronel Valentim Benicio da Silva, respondendo pelo expediente do Ministerio da Guerra, communicou ao presidente da Côrte Suprema haver ordenado o cumprimento do mandado de segurança daquella Côrte, concedendo á sra. Angelica Corteri de Gouvêa contra o acto que cassou a matricula de um seu filho no Collegio Militar do Rio de Janeiro.

Pela nomeação de um membro do commercio para secretario das Finanças da Prefeitura

O SYNDICATO DOS LOJISTAS CONGRATULA-SE COM O INTERVENTOR FEDERAL

Foi approvada pela directoria do Syndicato dos Lojistas felicitar-se o sr. Raul de Araujo Maia, pela sua nomeação para secretario das Finanças da Prefeitura, a Associação Commercial e ao interventor Henrique Dodsworth.

E' este o teôr do officio enviado a s. ex.:

"Na reunião da directoria de hontem, o Syndicato dos Lojistas teve ensejo de apreciar muito lisonjeiramente a iniciativa de v. ex., confiando uma das pastas mais importantes do seu secretariado a um prestigioso elemento do commercio, proporcionando assim ás classes conservadoras o justo regosijo de se sentirem honradas e prestigiadas por uma de elevada significação, que egualmente muito honra a actuação de v. ex., pelos nobres propositos em que se revela inspirada.

Cumprindo resolução da mesma directoria, tenho, pois, a satisfação de transmittir a v. ex. as mais vivas congratulações deste syndicato pela feliz iniciativa de v. ex. que vale por uma affirmação do apreço que lhe merecem as classes conservadoras, como egualmente por uma justa compreensão da collaboração efficiente que está no caso prestar á sua administração, restabelecida em genuinos moldes, um elemento destacado dessas mesmas classes, e, para gaudio deste orgão de classe, do commercio.

Formulando os mais sinceros votos pelo pleno exito da administração de v. ex. para felicidade do Districto Federal e de todas as classes que cooperam na sua prosperidade, tenho a honra de apresentar a v. ex. os protestos da minha elevada consideração e respeitosa estima. — (a.) José de Freitas Bastos presidente".

O que o Thesouro pagará hoje

Na Pagadoria do Thesouro Nacional será paga hoje a folha de Montepio da Fazenda de A a Z.

Uma medida justa do novo interventor

DANDO RAPIDA SOLUÇAO AO REAJUSTAMENTO DO FUNCCIONALISMO DA PREFEITURA

Ao secretario do Interior e Segurança, o interventor Henrique Dodsworth solicitou providencias no sentido de serem levados ao seu gabinete os documentos relativos á elaboração do Estatuto do Funccionalismo e Reajustamento de Quadros.

O sr. Henrique Dodsworth, segundo apuramos, assim que receber esses documentos, mandal-os-á publicar no orgão competente e designará as commissões para o estudo urgente desse palpitante problema municipal.

Transferencias de Officiaes

Foram transferidos, por necessidade do serviço, do Q. O. para o Q. S., os primeiros tenentes: José Maria Leite Villas Boas, do 4º R. C. I., por ter sido designado para auxiliar de instructor do C. P. O. R. da 1ª Região Militar; e Luiz Rodrigues Maia, do 12º R. C. I., por ter sido designado adjunto da 6ª Brigada de Cavallaria.

O processo do ten. cel. Franco de Faria

No Conselho de Justiça Especial sorteado para processar e julgar o ten. cel. aviador Godofredo Franco de Faria, foi substituido pelo coronel João Marcellino Ferreira da Silva o juiz coronel Oswaldo Gomes da Costa, por não se encontrar este official presentemente nesta capital.

O secretario das Finanças visitou a sala de imprensa da Prefeitura

O secretario das Finanças da Prefeitura, acompanhado de seus officiaes de gabinete e do sr. Mario Mello, director da Despesa, visitou a sala de imprensa, sendo ali recebido pelos representantes da imprensa acreditados junto ao gabinete do interventor.

Conselho Brasileiro de Geographia

QUINTA REUNIÃO ORDINARIA

Realizou-se ante-hontem, pela manhã, a quinta reunião ordinaria da assembléa geral do Conselho Brasileiro de Geographia, com a presença de numerosos delegados do governo federal e dos governos dos Estados; representantes dos ministerios e chefes de serviços federaes de caracter geographico.

O dr. Alcides Bezerra fez offerta ao Conselho de diversos trabalhos de sua autoria, referentes a assumptos geographicos brasileiros.

Os trabalhos, que foram presididos pelo dr. Roberto Mendes Gonçalves, chefe do Serviço de Limites e Actos Internacionaes do Ministerio das Relações Exteriores, correram animados, tendo sido debatidos assumptos e questões de relevante interesse.

Foi encerrada a primeira discussão sobre as sugestões a serem offerecidas para modificação do Regulamento do Conselho, sendo marcada nova reunião para hoje, na qual será iniciado o estudo das deliberações, que estão submettidas á consideração da assembléa.

A motocycleta derrapou

E O INSPECTOR DO TRAFEGO FOI PROJECTADO AO SOLO

Apresentando fractura do braço direito e contusões generalizadas, medicou-se hontem na Assistencia Municipal o inspector de Vehiculos José Correia Teixeira, brasileiro, com 30 annos, casado, residente á rua D Romana nº 63.

O inspector foi victima de uma queda da motocycleta que dirigia, na praça da Republica.

Ainda o assassinio do motorista Oyntho Borges

A POLICIA DE MADUREIRA PROSEGUE NAS DILIGENCIAS

Sobre o assassinio do motorista Olyntho Borges de Freitas, occorrido na noite de 16 de fevereiro de 1936, á policia do 24º districto policial, sobre a orientação do delegado Fausto Barreto, vem fazendo várias diligencias, afim de elucidal-o minuciosamente.

Assim é que já foram ouvidos pela citada autoridade, os extremistas Ablio Cunha e Francisco Monteiro do Amaral ambos testemunhas do crime, que, segundo elles, foi autor outro extremista, Oswaldo Candido de Almeida, até agora foragido.

Ainda esta semana, será ouvido no novo inquerito que foi instaurado, o ex-carteiro Jayme Stuart, indicitado organizador do

COMO O BRASIL FORMOU E CONSERVOU O SEU TERRITORIO

(Conclusão da 1ª pagina).

dependente sem conhecer a area precisa de suas fronteiras. Na éra colonial, os brasileiros exploraram todo o continente. Chegaram até os Andes em suas entradas. Abandonaram, porém, voluntariamente, essas regiões, por acharem que as mesmas não aproveitavam aos seus intuitos; mas conservaram e defenderam outras que constituem o Brasil de hoje. O interesse tanto da Hespanha quanto de Portugal era manter as suas fronteiras e não povoar os limites de suas colonias. Com a multiplicação das populações, com o desenvolvimento politico, juridico e social, os limites correspondem a uma necessidade objectiva e universal. O limite é hoje o primeiro dever de um Estado e a delimitação constitue a verdadeira base da paz.

"O periodo colonial foi seguido pelo Imperio do Brasil, que procedeu á demarcação pratica de suas fronteiras com as novas republicas autonomas do continente. Desde o começo de sua vida independente, o Brasil se esforçou por fixar em harmonia com os vizinhos os seus limites territoriaes.

"Herdamos as rivalidades entre a Hespanha e Portugal, e recebemos um immenso territorio, praticamente, sem fronteiras definidas. Fomos um Imperio entre republicas, portuguezes entre hespanhoes, com lingua e habitos differentes."

Referindo-se ao "uti possidetis" de 1810, que os paizes sul-americanos que falam a lingua hespanhola sustentaram como principio basico do direito americano nas questões de territorios e limites, o sr. Oswaldo Aranha classificou esse principio como "absurdo, porque a posse theorica pela Hespanha, em 1810 não tinha o controle geographico e soffria a opposição de Portugal".

Em continuação, disse o embaixador brasileiro:

"A' these do "uti possidetis" do direito de 1810, sem base geographica ou juridica, o novo imperio preferiu o simples "uti possidetis" do Direito Civil. As propostas das pretensões do Brasil foram todas feitas com sinceridade e propositos pacificos.

"A formula hespanhola só poderia ser applicada aos povos originados de uma unica soberania e depois fraccionados para formar nações independentes. Eventualmente, tal applicação não foi facil como testemunham as lutas de fronteira, que têm continuado, até hoje, entre os paizes de origem hespanhola, algumas das quaes ainda não foram solucionadas".

"O Brasil manteve a sua integridade territorial, emquanto as colonias hespanholas se dividiram em 19 republicas, porque a independencia brasileira foi o resultado do desenvolvimento do paiz, politica e geographicamente, na hora da libertação continental.

"Foi essa virtude politica que criou a unidade territorial e politica do maior paiz da America do Sul, destinado a contribuir para os annaes americanos na hora da delimitação das novas nações do continente com uma politica de conciliação geral e ordem continental em beneficio da paz. A historia do genio diplomatico que criou a atmosphera propicia para a solução pacifica de rivalidades e lutas seculares, é a historia da politica internacional do Brasil. Ella se caracterizou pela fórma com que o Brasil fixou as suas fronteiras com os vizinhos. A razão disso é baseada no facto de que a fronteira é o fundamento da unidade civil mais do que a linha historica".

A seguir, o sr. Oswaldo Aranha traçou, passo por passo, o quadro da colonização do Brasil, e das questões de limites, tributando homenagens ao sr. Grover Cleveland pela sua decisão na disputa do Brasil com a Argentina, accrescentando: "Quanto a essa decisão, a Argentina deu ao mundo um nobre exemplo de adhesão ao principio de arbitramento". — (U. P.).

A independencia da Republica Argentina

A SOLENNIDADE DE HOJE, NA 3ª ESCOLA EXPERIMENTAL

Em homenagem a data anniversaria da independencia da Republica Argentina, realiza-se hoje uma festa, na 3ª Escola Experimental "Argentina".

Essa festa, que será dirigida pela professora d. Alcina Tavares Guerra, conta com o patrocinio do dr. Costa Senna, director do Departamento de Educação e do superintendente das Escolas Experimentaes, sr. Alvaro Rodrigues.

A execução do programma se acha confiada a professoras especialisadas, estando seu inicio marcado para ás 15 horas.

Esta solennidade dividir-se-á da seguinte fórma: Primeira parte — homenagem á Republica Argentina; segunda parte — dansa argentina; terceira parte — Canto Orpheonico.

Nas salas do grande edificio, que serve de séde á Escola Argentina, será feita uma exposição dos trabalhos realizados no primeiro periodo lectivo do corrente anno, exposição acompanhada do plano que os orientou, bem como dos resultados obtidos, não só na Terceira Experimental, como nas demais, subordinadas á mesma superintendencia, inclusive o Centro de Cultura Infantil, que funcciona no antigo Pavilhão Mourisco.

Agricultura sergipana

Afim de encaminhar a solução de varios problemas de interesse da agricultura do Estado de Sergipe, encontra-se no Rio o dr. João Augusto Falcão, inspector-chefe do Ministerio da Agricultura, posto á disposição do governo daquelle Estado para orientar e dirigir os serviços agricolas federaes e estaduaes articulados. Em companhia do deputado Amando Fontes, aquelle technico esteve hontem no Ministerio em conferencia com o sr. Odilon Braga, examinando sobretudo as possibilidades do fornecimento de machinas agricolas para os lavradores e serviços officiaes.

Em consequencia desse entendimento vão ser autorizadas as remessas de varios conjuntos e peças para a motocultura.

"Confederation Internationale des Etudants"

A CASA DO ESTUDANTE DO BRASIL FAR-SE-A' REPRESENTAR NO CONGRESSO DE PARIS

No proximo mez de agosto, a Casa do Estudante do Brasil far-se-á representar no Congresso da "Confédération Internationale des Etudiants", a se reunir em Paris. Diversas entidades de todo mundo comparecerão, discutindo theses de inadiavel valor para os estudantes e suggerindo modificações que o progresso do ambiente educacional comporta. A C. E. B., unica organização do paiz filiada á "C. I. E.", tambem enviará á Europa uma delegação sportiva que concorrerá aos VII Jogos Internacionaes Universitarios. A selecção, rigorosa como não podia deixar de ser, vem sendo feita sob os auspicios da Federação Athletica de Estudantes, membro nato da C. E. B., e que com especial carinho se dedica aos sports entre escolares.

Mais uma vez, pois, o Brasil officialmente comparecerá a um certame de repercussão universal, pela utilidade e seriedade de seus propositos, graças aos esforços tenazes dispendidos pela Casa do Estudante do Brasil, fundação nacional de assistencia economico-social e cultural.

A profissão de contabilista e suas realidades

Os inestimaveis serviços e imprescindivel collaboração do contabilista em todos os sectores de actividade commercial se faz sentir desde a phase inicial de qualquer negocio ou empresa. Este facto, porém, não impede que ao contabilista seja negado pelos velhacos capitalistas que se encontram á frente de grande numero de negocios, o direito de figurar entre os principaes factores dos progressos obtidos. Mas se ao contrario, cabe-lhe então o galhardão, e elle é invariavelmente apontado como responsavel pelo insuccesso, que na maioria das vezes se opera de forma criminosa préviamente estudada e posta em pratica pelos interessados, com o objectivo de lesar terceiros, e ainda á completa revelia do profissional. E' importante frisar que, quando se processam taes golpes de patifaria, os interessados têm sempre o maximo cuidado em occultar documentos, sonegar operações e fornecer ao contabilista documentação capciosa e intelligentemente organizada de forma que o profissional por maior escrupulo que tenha em sua analyse, não atina com a bandalheira addrede preparada. Consumado o golpe de esperteza, satisfeitos emfim, os desejos do homem de negocios, cabe ao profissional assumir em face das leis do paiz, a maior parcella de responsabilidades com relação ao facto, que em geral só beneficios traz aos seus autores. Se ao invés, o negocio segue o seu curso normal, apresentando lucros, não participa o contabilista de taes resultados, e até com o decorrer do tempo torna-se elle um elemento perigoso por conhecer de mais os segredos do negocio, accrescido dos inconvenientes de direitos adquiridos, contrarios sempre aos interesses do administrador cada dia mais ganancioso. Estes factos antecedem sempre o irremediavel e conhecido desfecho: uma mocidade util, toda ella empregada a serviço de algozes, e uma velhice pauperrima, restando ao contabilista como premio de sua dedicação e dolorosa recordação de seu passado laborioso á incapacidade physica e completa falta de meios para sua subsistencia. E é quando tal acontece ao profissional honrado e competente, que o capitalista, o falso administrador, o usurpador de titulos alheios, e explorador contumaz, assiste indifferente á decadencia do anonymo trabalhador intellectual, que durante annos contribuiu com as luzes de sua intelligencia e o valor de seus conhecimentos para a defesa do seu capital e consequente augmento do patrimonio, sem ao menos ter tido uma unica vez o prazer de ver o seu nome ligado á historia de qualquer facto administrativo que o enaltecesse.

JOSE' NOVAES VARZEA

Copacabana Ipanema e Leblon

são um exemplo frizante do que será a

ILHA DO GOVERNADOR no futuro.

Procure immediatamente o JARDIM CARIOCA na ILHA DO GOVERNADOR e faça a acquisição de um ou mais lotes de terreno para pagamento a longo prazo, sem juros e com direito a SEIS SORTEIOS DE QUITAÇÃO ANNUAES.

VALORISE O SEU DINHEIRO !

Terrenos em prestações, com todos os melhoramentos, a partir de 70$000 mensaes.

No JARDIM CARIOCA, o progresso é constante e a valorisação permanente

SEJA PREVIDENTE!

Prospectos e informações á Travessa Ouvidor n.º 9 2.º andar — Telephones 23-1526 — 23-1236

O general Góes Monteiro faz modificações nos grupos de Regiões

O general Góes Monteiro chefe do Estado Maior do Exercito, em data de hontem no seu diario, declarou que por conveniencia da instrucção e até que se proceda á revisão dos regulamentos das Inspectorias de Grupos de Regiões e do Conselho Superior de Guerra, já iniciada, as Regiões Militares serão grupadas, provisoriamente, para effeito de inspecção, da maneira seguinte: 1º grupo — 6ª, 7ª e 8ª Regiões Militares, sédiadas, respectivamente, nos Estados da Bahia, Pernambuco e Pará. 2º grupo — 2ª, 3ª e 5ª R. M., São Paulo, Rio Grande do Sul e Paraná. Dependendo directamente do Estado Maior do Exercito, ás 1ª, 4ª e 9ª Regiões Militares, Capital Federal, Minas Geraes e Matto Grosso.

O Novo Director do Turismo

ESCOLHIDO PARA O CARGO O ILLUSTRE JORNALISTA GEORGINO AVELINO

O interventor Henrique Dodsworth desejando collocar á frente da Directoria de Turismo, uma pessoa conhecedora do assumpto, havia convidado para aquelle cargo o sr. Lourival Fontes, tendo este, entretanto, declinado da distincção por estar á frente do Departamento Nacional de Propaganda. Lembrou-se então, o interventor de dirigir aquelle convite ao senhor Georgino Avelino, que aceitou.

O novo director de Turismo é uma figura muito conhecida em nossos meios politicos e culturaes. Antigo deputado á Camara Federal onde representou o Rio Grande do Norte, deixou o sr. Georgino Avelino traços brilhantes da sua passagem por aquella casa legislativa, havendo ainda desempenhado varios cargos publicos, com a mesma correcção e lealdade.

Foi, porém, no jornalismo que o illustre sr. Georgino Avelino firmou o seu nome. Vem de muitos annos a sua actuação na imprensa carioca, onde sempre poz sua penna amestrada e vibrante ao serviço das boas causas, procurando sempre servir aos altos interesses da collectividade. A escolha do interventor veiu encontral-o no seu posto de jornalista, por isso mesmo, ella teve uma significação altamente expressiva.

O sr. Georgino Avelino é uma figura de realce na imprensa e na sociedade, e, dahi o acerto da sua nomeação para o cargo com o qual o distinguiu o sr. Henrique Dodsworth. A' frente da Directoria do Turismo

Sr. Georgino Avelino

o nosso brilhante confrade saberá, certamente, com a sua capacidade de trabalho e a sua fina intelligencia, imprimir um rythmo notavel nos trabalhos da propaganda do Brasil no estrangeiro, fazendo com que as correntes turisticas nos procurem, para melhor conhecer, não somente as bellezas do nosso paiz, mas tambem as suas enormes possibilidades.

Como o Sr. José Americo Foi Visto Por Alguns Homens Publicos do Brasil, ao Deixar o Ministerio da Viação

"Pela rectidão de caracter, pela perfeita lealdade de sua conducta, pela grande intelligencia e rara comprehensão dos nossos mais sérios problemas administrativos e sociaes, v. excia. conseguiu realizar no alto posto que lhe confiou o Governo Provisorio uma obra que honra e dignifica os postulados da Revolução Brasileira.

As populações da zona flagellada do nordeste guardarão para sempre o nome de v. excia. Filho daquellas regiões antes desamparadas, v. excia. teve a fortuna de contribuir decisivamente para minorar os soffrimentos dos sertanejos nordestinos, pondo em pratica sábia e seguramente o programma de utilização economica das terras devastadas pelas seccas.

Administrador escrupuloso com larga visão politica, espirito dedicado ao estudo e á analyse minuciosa das questões nacionaes, v. excia. tornou-se merecedor da sympathia dos seus concidadãos".

Getulio Vargas

Sr. José Americo

"Se o admirei ao longe, acompanhando-o tantos mezes com afflicção, mas sempre com confiança, no desenrolar do drama heroico da Parahyba, de perto na acção e na vida commum do governo passei a querel-o e estimal-o pela convivencia e a vêr nelle um dos maiores homens do meu paiz.

Fez bem a Parahyba rendendo homenagens especiaes áquelle que, fiel á immortalidade da acção e da vida de João Pessôa, honrou ao Brasil, dentro do governo e da Revolução".

Oswaldo Aranha

"Como revolucionario foi, depois de João Pessôa e ao lado de Anthenor Navarro, a figura civil de maior projecção no preparo e desencadeiamento da Revolução de 1930, na Parahyba.

Como ministro da Viação do Governo Provisorio, e falando eu apenas como filho do Ceará, posso e devo testemunhar que elle fez, por minha terra, em menos de quatro annos de administração, mais do que todos os seus antecessores puderam realizar em quarenta annos de governo constitucional".

Juarez Tavora

"A personalidade de José Americo projecta-se na opinião nacional como o verdadeiro symbolo da lealdade, da tenacidade, da altivez, da honestidade e da bravura civica, que são os traços caracteristicos da gloriosa gente nordestina.

A sua passagem pelo Ministerio da Revolução, onde soube resistir galhardamente ás influencias de toda natureza, para sem medir sacrificios bem servir aos interesses mais elevados da nação e da collectividade a que se integra, constitue o mais edificante dos exemplos de energia e de sinceridade dessa phase agitada da duvida nacional.

Este o conceito, desvalioso pela sua origem, porém, forte pela sinceridade, que ousa emittir o mais obscuro dos homens da Revolução".

Ary Parreiras

"Sinto-me bem em affirmar ao Brasil e á gloriosa Parahyba ser José Americo a figura impar entre quantas a Revolução confiou a execução de seus altos objectivos patrioticos.

Se José Americo revelou-se abnegado e estoico na phase sangrenta da historia da Parahyba, predecessora da Revolução, seguindo a trajectoria luminosa do immortal João Pessôa, no exercicio da funcção publica distinguiu-se pela sua onerosidade, espirito constructor, honestidade, entre quantos obreiros sinceros hajam trabalhado devotadamente para o progresso brasileiro".

Juracy Magalhães

"Associo-me de bom grado á homenagem que o Estado da Parahyba prestará a José Americo, em quem admiro a impeccavel conducta e o largo descortino de homem publico".

Gustavo Capanema

"Um perfeito homem de bem, um patriota muito devotado, um administrador esclarecido e operoso".

Levy Carneiro

"Louvar a terra legendaria de Epitacio e João Pessôa, pelas justas e excepcionaes homenagens prestadas a José Americo, esse administrador dynamico, no brilho da intelligencia e na honradez sem jaça, é um acto de justiça á figura central do Ministerio da Revolução".

Carlos Maximiliano

"Todas as revoluções que passam deixam as suas affirmações de lealdade e sinceridade.

José Americo foi o interprete mais fiel da obra revolucionaria hoje em dia estacionada.

A sua acção no Ministerio da Viação é uma esperança de renovação amanhã".

Armando Laydner

"Sobre José Americo, o minimo que se póde dizer é que, como idealista na opposição, encarnou as esperanças renovadoras que exaltaram o Brasil, no successo ou no fracasso, através de toda a sua historia, e como homem de governo jámais transigiu com a honra, com a justiça e com o patriotismo, realizando, plenamente nos limites do tempo, aquelle poderoso ideal de cidadão. ....Elle não é apenas uma figura central da Revolução de outubro, mas uma grande figura de todas as revoluções do mundo.

A sua chama de purificação liberal foi a mesma que incendiou os sonhos de Cromwell e de Danton e, passados cem annos, a sua estatura moral reanima e movimenta numa resurreição os super-homens que imaginavam por um Brasil livre".

Pedro Vergara

"Em sua alma de bronze e de crystal condensam-se as energias reconditas de nossa terra e as virtudes supremas da nossa raça".

H. de Araujo Goes

"Tornou-se um symbolo e um exemplo para os homens de patriotismo e de fé".

Luiz Vieira

WALTER KANITZ
JORGE KANITZ
POST GRADUADOS NOS ESTADOS UNIDOS
TRATAMENTO DE FOCOS INFECCIOSOS, PYORRHÉA
ELECTRO THERAPIA-DENTADURAS
PONTES MOVEIS, FIXAS COM SUBSTITUIÇÃO
DO OURO POR TRABALHOS EM PORCELANA
TECHNICA PROPRIA
RUA REPUBLICA DO PERU' — 15-A
3.º andar — Tel. 42-3821

Um Avião Caido nas Costas Espiritosantenses

Como falou ao DIARIO CARIOCA, o Secretario do Departamento de Aeronautica Civil

Até ás ultimas horas da tarde de hontem, nada de novo se sabia no Departamento de Aeronautica Civil sobre o avião que teria caido nas costas do Espirito Santo.

Em palestra com o secretario do Departamento, obtivemos os seguintes informes:

— Até o momento não recebemos nada de novo. Aliás, é necessario que se esclareça um pormenor: em seu communicado inicial, o nosso observador em Conceição da Barra declarou: "Acha-se sobre o oceano um avião". Todavia, elle não procurou se certificar da informação que lhe foi dada, coisa que só seria possivel mediante identificação do apparelho. Scientes de que um vespertino havia publicado informes sobre o desapparecido apparelho, procedentes de Conceição da Barra, já radiographamos ao funccionario alli destacado, solicitando maiores esclarecimentos. Estes, comtudo, só deverão chegar a esta Directoria amanhã.

A MULHER ESTÁ SALVA COM A FLUXO-SEDATINA

(O REGULADOR VIEIRA)

A mulher não sofrerá dores

ALIVIA AS COLICAS UTERINAS EM 2 HORAS

Emprega-se com vantagem para combater as Flores Brancas, Colicas Uterinas, Menstruais e após o parto, hemorragias e dores nos ovarios.

E' poderoso calmante e Regulador por excelencia.

FLUXO SEDATINA pela sua comprovada eficacia é receitada por mais de 10.000 medicos.

FLUXO SEDATINA encontra-se em toda parte

NOVOS TELEGRAMMAS RECEBIDOS PELO SR. JOSE' AMERICO

Entre os telegrammas recebidos pelo sr. José Americo, figuram os seguintes:

Nova Hamburgo (Rio Grande do Sul). — "Em virtude da resolução da assembléa hontem realizada, solidarios com o Directorio Central do nosso Partido, congratulamo-nos com v. ex. pela sua candidatura á presidencia da Republica. Pelo Partido Libertador de Novo Hamburgo, Arno Polsl, presidente; Waldemar Vielitz, secretario."

De Ipamery (Goyaz) — "Congratulo-me com v. ex. apoiando sua candidatura á presidencia da Republica. (a.) Jovino Paiva, prefeito municipal."

De Joazeiro (Ceará) — "A União Beneficente de Joazeiro, lembrada dos grandes beneficios feitos por v. ex. a esta região, durante o governo provisorio do illustre presidente dr. Getulio Vargas, resolveu congratular-se com v. ex. pela escolha do seu nome para candidato á proxima eleição presidencial da Republica. Sds. (a.) José Geraldo, presidente."

De Pirangy (Bahia) — "Embora tarde, envio felicitações pela acertada escolha de v. ex. como candidato á presidencia da Republica, honra para a gloriosa Parahyba. Faço votos á Providencia para que oriente o eminente amigo. Frei Fabiano, vigario."

De S. Francisco (Ceará) — "A Camara Municipal desta cidade ao installar hontem a sua primeira sessão ordinaria do corrente anno, sente-se rejubilada em hypothecar a v. ex. sua inteira solidariedade politica como candidato da Convenção Nacional de 25 de maio ultimo á suprema magistratura da Nação. Rps. Sds. (a.) Antonio Francisco Rocha, presidente."

De Collina (S. Paulo) — "Pela sua candidatura á successão do benemerito presidente Vargas, cadinho brasileiro de boa vontade, onde se fundiu a alma da nacionalidade, fortalecendo nossa terra incomparavel contra a inveja dos inimigos embuçados — congratulo-me com v. ex. pela victoria da primeira etapa da luta em prol do Brasil, felicitando na sua pessoa os inclitos convencionaes de 25 do preterito. Rps. Sds. (a.) Almiro Carlos Silva."

De Livramento (Rio Grande do Sul) — "Temos a honra de communicar a v. ex. que fundamos hoje nesta cidade, constituido por elementos liberaes, o Centro Civico Dr. Getulio Vargas, tendo como presidente de honra o nome do egregio presidente da Republica, e que vamos propugnar tambem por todos os meios ao nosso alcance pela victoria de sua candidatura á suprema magistratura de nosso paiz. (a.) Ariovaldo Barão, secretario."

De Aracaju' — "Tenho a honra de communicar a v. ex. que a Camara dos Vereadores, em sua primeira reunião extraordinaria, a requerimento do vereador Antonio Cabral, approvou unanimemente uma moção de congratulações com v. ex. pela escolha do seu nome para a successão do eminente dr. Getulio Vargas, presidente da Republica, como candidato das forças majoritarias da Nação, accentuando a confiança que a maioria do povo brasileiro deposita no alto patriotismo de v. ex. para o conduzir aos seus altos destinos. Sds. Crs. (a.) Ormundo Menezes, presidente da Camara."

E'cos do attentado contra Salazar

EXPRESSIVA TROCA DE TELEGRAMMAS ENTRE O ITAMARATY E O PRIMEIRO MINISTRO PORTUGUEZ

A' sua excellencia o sr. Antonio de Oliveira Salazar, presidente do Conselho de Ministros de Portugal, o dr. Mario de Pimentel Brandão, ministro interino das Relações Exteriores, endereçou o seguinte telegramma, por motivo do recente attentado criminoso contra aquelle estadista portuguez:

"Queira v. ex. aceitar minhas sinceras congratulações por haver escapado illeso do criminoso attentado de hontem, bem como os votos que faço pela conservação de sua preciosa existencia e pela sua felicidade pessoal". (a) Mario de Pimentel Brandão, ministro das Relações Exteriores do Brasil."

Em resposta, o sr. Oliveira Salazar remetteu o seguinte telegramma ao dr. Mario de Pimentel Brandão:

"Agradeço muito reconhecido a v. ex. suas palavras e votos amistosos a que sinceramente correspondo". (a) Oliveira Salazar, presidente do Conselho."

No Tribunal de Contas da Prefeitura

SERÃO CRIADOS MAIS DOIS LOGARES

O Tribunal de Contas da Prefeitura, segundo consta nos circulos chegados ao gabinete do interventor, será augmentado.

Conforme informações que nos foram fornecidas, o sr. Henrique Dodsworth pretende criar mais dois logares de membros do referido Tribunal.

Póde voar sobre o territorio nacional

O ministro da Guerra communicou ao seu collega das Relações Exteriores permittir o vôo sobre o territorio nacional do aeroplano norte americano pilotado pelo aviador M. John K. Montgomery, que vem a esta capital, vindo de Buenos Aires, não podendo conduzir machina photographica, devendo seguir pela rota commercial.

O novo embaixador dos Estados Unidos no Brasil

WASHINGTON, 8 (Urgente). — O senado confirmou a nomeação do sr. Hugh Gibson para o cargo de embaixador dos Estados Unidos na Belgica, e a do sr. Jefferson Caffery para egual cargo no Brasil. — (U. P.)

O processo do coronel Sebastião Rabello Leite

No processo instaurado contra o coronel Sebastião Rabello Leite e major Jorge Americo de Gouvêa, pelo crime do art. 142 (diffamação) do Codigo Penal Militar este official, e aquelle pelo do art. 1º do dec. nº 4.988, o Conselho de Justiça da Auditoria do Departamento do Pessoal do Exercito, sob a presidencia do general Felippe Antonio Xavier de Barros, resolveu rejeitar a denuncia na parte a que refere o coronel Rabello Leite e mandado proseguir o feito na parte relativa ao major Gouvêa. O representante do Ministerio Publico, sr. Paulo Whitacker, se conformou com a decisão do Conselho.

Tomaram posse os novos directores da Receita e da Despesa da Prefeitura

No gabinete do interventor do Districto Federal, tomaram posse, hontem, dos cargos para os quaes foram nomeados, os srs. Francisco Simão de Castello e Mario Mello. O primeiro, como director da Receita e o ultimo como director da Despesa.

Jornadas Médicas Sul-Americanas

REUNEM-SE NO RIO REPRESENTANTES DE TODOS OS PAIZES DO CONTINENTE

A Sociedade de Medicina e Cirurgia do Rio de Janeiro tomou a iniciativa de fazer reunir nesta capital medicos de todos os paizes da America do Sul, para a realização das Jornadas Medicas Sul-Americanas.

Terá, pois, o Rio de Janeiro opportunidade de assistir a um importante congresso medico, em cujas sessões deverão ser ventilados importantes themas de interesse para a saude dos povos do continente sul-americano.

O professor Helion Póvoa, presidente da Sociedade de Medicina e Cirurgia, e principal animador das "Jornadas Medicas", organizou um interessante programma. Os medicos estrangeiros que hospedaremos terão ainda opportunidade de visitar os nossos principaes estabelecimentos hospitalares e de tomar conhecimento dos nossos progressos nesse terreno.

As Jornadas Medicas Sul-Americanas terão inicio no proximo dia 12, sendo que alguns representantes já se encontram em nossa capital.

Prescripto o crime do major Aristides Prado de Oliveira

CONDEMNADOS NO GRÃO MAXIMO O SARGENTO E O SOLDADO

Na Auditoria da 1ª Região Militar, realizou-se hontem, o julgamento do major Aristides Prado de Oliveira, accusado do crime previsto e punido pelo art. 1º do dec. n. 4.988 (falta de exacção), sargento Ranulpho de Castro e soldado Benedicto Junior, incursos no art. 178 (falsidade administrativa) do Codigo Penal Militar. O Conselho de Justiça Especial, depois de longos debates, resolveu julgar prescripto o crime imputado áquelle official superior e condemnar no grão maximo do referido art. 178, as praças acima citadas.

Ao que ouvimos, tanto o official como as praças vão appellar para o Supremo Tribunal Militar.

Membros do Conselho Geral do Districto

Foram nomeados, por acto de hontem, membros do Conselho Geral do Districto Federal, os srs. Miranda Valverde e Cumplido de Sant'Anna, que tomarão posse hoje.

Designado o major Floriano de Lima Brayner

O general Góes Monteiro, chefe do Estado Maior do Exercito, designou hontem o major Floriano de Lima Brayner para servir á disposição do 1º Grupo de Região Militares.

Injecções a domicilio
em Copacabana, Leme e Ipanema
Senhora com muita pratica applica
TELEPHONE 27-2299

"As Verdadeiras Razões das Grandes Festas da Coroação do Novo Soberano Britannico"

UM INTERESSANTE ESTUDO POLITICO-HISTORICO DO ORGÃO OFFICIOSO "CORRESPONDENCIA POLITICA E DIPLOMATICA"

BERLIM, 10 (A. B.) — Sobre o titulo "As verdadeiras razões das grandes festas da corôação do novo soberano britannico", o orgão officioso "Correspondencia Politica e Diplomatica" publica hoje um interessante e curioso estudo politico-historico desse, considerado como um dos maiores acontecimentos da vida nacional britannica.

Segundo o jornal officioso as festas tradicionaes da corôação revelam da parte dos dirigentes do governo britannico, antes de mais nada, a preoccupação de attrahir na capital do Reino Unido e como razões extra-officiaes, numerosos homens de Estado de potencias europeas e mundiaes. Durante as tradicionaes festas da corôação do novo soberano britannico, sem que os grandes jornaes propalassem a noticia e sem que as mesmas fossem divulgadas pelo mundo, pelas grandes agencias telegraphicas, se realizaram em Londres varias conferencias "amistosas" durante as quaes foram discutidos e examinados os mais importantes e graves problemas que preoccupam ainda hoje as chancellarias internacionaes. Póde-se affirmar, accrescenta o citado jornal, que na atmosphera alegre e cordeal dos bailes da Côrte e dos grandes banquetes officiaes, foram resolvidos problemas economicos, estudados accordos militares e foram examinados novos tratados commerciaes entre a Grã-Bretanha e a maioria das potencias mundiaes.

O ambiente caracteristico das tradicionaes festas da corôação favoreceu, indirectamente, o desenrolar-se tranquillo e pacifico dessas negociações officiosas. Por isso póde-se affirmar hoje que a diplomacia britannica conquistou varias victorias no terreno economico, financeiro e industrial á sombra dos festejos da Abbadia de Westminster.

O desenrolar actual dos acontecimentos diplomaticos internacionaes demonstra até que ponto foram examinados em Londres, por occasião das festas da Corôação os problemas do Mediterraneo, da Bacia do Danubio, os problemas relativos ao pacto occidental e finalmente á delicada questão hespanhola.

De facto logo depois das festas da corôação, as demissões do gabinete Baldwin coincidiram, curiosamente, com uma mudança quasi que radical da politica britannica no que diz respeito ao conflicto da Peninsula Iberica.

Todas as questões tratadas em Londres devem ser consideradas como transcedentes para a paz e para a segurança mundial: durante sua permanencia em Londres na qualidade de chefe da Delegação Sovietica, o sr. Litvinow Commissario do Povo das Relações Exteriores, reuniu varias vezes, nos aposentos occupados pela delegação da U. R. S. S. no Grande Hotel Savoy, ministros e generaes, membros da delegação franceza.

Durante essas reuniões o pacto franco-sovietico foi novamente discutido e examinado: O sr. Litvinow conseguiu obter o apoio do ministro francez das Relações Exteriores, e, nos primeiros dias desta semana o "Quai d'Orsay" publicava uma communicado "declarando as intenções do governo francez e do governo da U. R. S. S. de considerar o pacto franco-sovietico como um instrumento particularmente consagrado a causa da paz e obedecendo, por consequencia, a todos os rigorismos de uma politica diplomatica francamente cooperadora".

Para os observadores internacionaes este communicado official do Ministerio das Relações Exteriores da França e da Belgica apenas a consequencia logica das discussões "amistosas" e particulares" que se realizaram em Londres, durante as festas da corôação, entre delegados sovieticos e francezes.

Os grandes jornaes internacionaes annunciam para os proximos dias a visita official á capital da Belgica do sr. Ivon Delbos, ministro das Relações Exteriores da França: mais um acontecimento preparado em Londres entre um banquete de gala e uma recepção no palacio de Buckingham.

A situação da Belgica, francamente contraria ás directrizes da politica internacional da França logo depois da publicidade internacional sobre o pacto franco-sovietico, isto é, na semana que precedeu ás festas tradicionaes de Londres, atravessou por uma delicada crise diplomatica. Os representantes da França, involuntariamente se reapproximaram em Londres dos representantes da Belgica. Restabeleceu seu contacto entre o sr. Ivon Delbos, chefe da delegação franceza e o presidente do Conselho da Belgica, sr. Van Zeeland, chefe da delegação flamenga. Depois a viagem aos Estados Unidos, offereceu ao sr. Van Zeeland mais uma opportunidade, atravessando a cidade de Paris, de entrar novamente em contacto com os dirigentes do governo francez. Hoje uma grande agencia telegraphica da Europa Occidental confirma officialmente a proxima visita do ministro francez do Exterior á capital da Belgica.

Não é, porém, provavel que a manobra iniciada por Litvinoff em Londres alcance o seu resultado durante a proxima visita official de Ivon Delbos á Bruxellas.

Desde a assignatura do pacto franco-sovietico a Belgica foi affectada sensivelmente nos seus interesses vitaes, chegando-se a affirmar publicamente que o pacto franco-sovietico representava para o Reino da Belgica um perigo indisfarçavel. Por essas razões e não obstante o auxilio silencioso que as festas londrinas da Corôação offereceram aos dirigentes da U. R. S. S., é provavel que a Belgica continue firme na sua decisão de abandonar o regime de semi-protectorado, no qual ella se achava como "alliada" numero um da Republica Franceza".

As conferencias mysteriosas, que se realizaram em Londres entre homens de governo, leaderes politicos e representantes officiaes da Grã-Bretanha difficilmente poderiam ser qualificadas de negociações diplomaticas e "a palavra intriga", neste caso, não responderia exactamente á situação.

O governo da Belgica e em particular maneira o soberano belga s. m. Leopoldo III demonstrou, opportunamente, ter perfeitamente comprehendido a situação actual da balança internacional européa do qual a Belgica é neste momento o fiel.

Mais uma vez, por occasião da proxima visita do sr. Ivon Delbos a Belgica deverá escolher entre as velhas alianças militares e o systema diplomatico criado pelo eixo politico Roma-Berlim.

Rei Jorge VI, cujas festas de sua coroação, affirmam-se, deram um ambiente propicio a que fossem resolvidos varios problemas economicos

A grave situação da Rêde Viação Paraná-Santa Catharina

UM TELEGRAMMA AO SENADOR ANTONIO JORGE

O senador Antonio Jorge Machado Lima recebeu o seguinte telegramma: — "Em nome classe Madeireira e como representante patronal na Assembléa Legislativa do Estado, tomo liberdade de communicar a v. ex. grave situação encontra-se Rêde Viação Paraná-Santa Catharina apesar esforços de sua administração, ante atrazo pagamento seus operarios, commercio e fornecedores combustiveis em virtude de compromissos inadiaveis provenientes compra grande quantidade material seu reapparelhamento.

Permanencia desta situação anormal poderá trazer paralyzação trafego com consequencia imprevisiveis para Paraná e Santa Catharina.

Afim tranquilizar industria commercio operariado grandemente alarmados prejudicados deante situação, peço encarecidamente v. ex. intervir sentido governo federal satisfaça maxima presteza seu debito para com aquella ferrovia cujo valor calcula-se mais de treze mil contos dos quaes sete mil já perfeitamente processados pendente apenas pagamento.

Contando apoio patriotico decidido de v. ex. apresento respeitosas saudações solicitando fineza sua contestação. — (a) Idelfonso Stockler da França, presidente Syndicato Madeireiros Patronal".

INSTITUTO NACIONAL DE MUSICA

EMPRESA L. MAIA

HOJE
ás 21 horas

RECITAL
DE
APRESENTAÇÃO

SEGALL

Pianista brasileiro recem-chegado dos Estados Unidos
BACH-SILOTI — BEETHOVEN — CHOPIN — DEBUSSY
MANOEL DE FALLA — SHOSTAKOVICH — PROKOFIEFF

Bilhetes á venda — Poltronas, 15$000. Varandas, 15$000. Balcões, 10$000. Galerias, 6$000.

Syndicato Medico Brasileiro

A directoria do Syndicato Medico Brasileiro, em sua sessão semanal de hontem, resolveu propor ao Conselho Deliberativo um voto de congratulações com a população, a classe medica e a alta administração do Districto Federal, pela investidura do sr. professor Clementino Fraga no cargo de secretario de Saude e Assistencia Publica, dar a maior publicidade a esse voto e a nomear uma commissão de tres conselheiros para communicar ao mesmo eminente professor essas resoluções.

Casa Allemã

Liquidação annual

offertas sensacionaes

Ouvidor — Preços reduzidos — Gonç. Dias

Augmento dos Direitos Aduaneiros Sobre os Productos Brasileiros Afim de Defender as Economias Britannicas!

Duas perguntas do deputado Liddall ao presidente da Camara dos Communs

LONDRES, 8 — O deputado Liddall communicou hoje ao presidente da Camara dos Communs duas perguntas que deverão ser respondidas no dia 12 do corrente.

A primeira diz: "Perguntar ao ministro do Commercio se poderá obter da Camara de Commercio de São Paulo, Sul do Brasil, a relação das propostas de permanente e parcial repudio dos contratos da divida externa que acaba de publicar o sr. Bouças e se elle dará os passos immediatos para defender as economias britannicas contra este tratamento, por meio do augmento dos direitos aduaneiros sobre os productos brasileiros.

A segunda diz: "Perguntar ao secretario de Estado para os negocios estrangeiros se notificar ao governo brasileiro se os continuos prejuizos causados a economia britannica empregada no desenvolvimento dos recursos brasileiros podem agora ser ajustados mediante o uso da compensação do cambio anglo brasileiro, em vista do facto de que o intercambio anglo-brasileiro desde março de 1935 foi na proporção de 17 libras das importações brasileiras no Reino Unido contra 10 libras esterlinas das exportações totaes do Reino Unido para o Brasil." — (U. P.)

"Os Portuguezes São Alliados da Inglaterra, Mas Não Vassallos!"

Assim declara "O Seculo", elogiando o discurso pronunciado pelo ministro Oliveira Salazar

LISBOA, 8 — (United Press) — Os jornaes desta capital inserem editoriaes elogiando unanimemente o discurso pronunciado pelo presidente do Conselho de Ministros, sr. Oliveira Salazar, qualificando-o de historico.

Frizam as folhas o estabelecimento do conceito nacional e o verdadeiro caracter da alliança luso britannica, declarando "O Seculo", que os portuguezes são alliados da Inglaterra, mas não vassalos. Portugal comparticipa dos detinos da Inglaterra, porém não é seu tutelado nem está deante della de dorso inclinado."

O secretario de Estado da União Americana, sr. Cordell Hull dirigiu ao sr. Salazar o seguinte telegramma: "Peço aceitar as minhas cordiaes felicitações por ter escapado illeso do attentado praticado contra Vossa Excellencia." O despacho do primeiro ministro da Hungria sr. Daranye diz: "Recebi com profunda indignação a noticia do abominavel attentado dirigido contra Vossa Excellencia. Muito me agrada saber que a Providencia dignou-se proteger, para felicidade de vossa patria, a vida de Vossa Excellencia. Peço aceitar minhas calorosas felicitações, assim como as congratulações do governo hungaro." O general Franco encarregou seus representantes nesta capital de pedir uma audiencia ao sr. Salazar afim de apresentarem as felicitações do governo nacionalista da Hespanha e simultaneamente testemunharem a sua sympathia e admiração.

Na egreja de Cascaes foi cantado um "Te-Deum" em acção de graças por ter escapado illeso do attentado, o sr. Salazar.

A disputa do campeonato mundial de box será em agosto

Joe Louis, em companhia de sua esposa

NOVA YORK, 8 — (Urgente) — O promotor de lutas de box, Mike Jacobs, annunciou que o match Joe Louis x Tonny Farr, em disputa do titulo de campeão mundial da categoria de pesos-pesados, terá logar a vinte e seis de agosto, no Yankee Stadium, ao invés de treze de setembro.

A Commissão de Box approvou esta decisão. — (U. P.)

Padronizando a lingua nacional

A PRONUNCIA CARIOCA FOI A ESCOLHIDA POR SER A MAIS PERFEITA E A MAIS BELLA

S. PAULO, 7 (Do correspondente). — No Theatro Municipal, sob a presidencia do senhor Cantidio de Moura Campos, secretario da Educação, installou-se o Congresso de Lingua Nacional Cantada, tendo sido a sessão abrilhantada com a presença do prefeito, sr. Fabio Prado e dos representantes das altas autoridades do Estado.

Os ultimos congressistas cariocas chegaram pelo trem da manhã, ficando assim constituida a representação do Rio de Janeiro ao interessante certame cultural: srs. Ernani Braga, Octavio Bevilacqua, João Itiberê da Cunha, Andrade Muricy, Luiz Heitor Corrêa de Azevedo, Manoel Bandeira, Antenor Nascentes, Francisco Mignon, Renato Mendonça, Newton Maia, Guilherme Fontainha, Souza Silveira, Jorge Fernandes, Graco Silveira Carlos M. de Paulo Barros, Sá Pereira e sra. Lily Chiaffarelli.

Como se sabe, a finalidade do Congresso é a criação de uma lingua-typo convencional afim de que fique estabelecido uma unidade de canto para todo o paiz.

Essa iniciativa, que partiu do Departamento de Cultura do Estado de São Paulo, encontrou apoio em todos os meios intellectuaes e artisticos do paiz.

No "hall" do Municipal, ás 16 e meia horas, inaugurou-se a exposição econographica, que reune uma interessantissima collecção de originaes de musicas datando algumas ainda do tempo do Brasil colonia.

Os fins do Congresso foram expostos pelo presidente do mesmo, tendo ficado resolvido o proseguimento dos trabalhos para hoje, devendo então ser debatida e resolvida a these da approvação da pronuncia carioca como lingua-padrão a ser usada no theatro, na declamação e no canto, por ser considerada a mais perfeita do Brasil.

Esta parte do Congresso foi encerrada com a execução do Hymno Nacional pelos alumnos e professores do Instituto Nacional de Musica e do Conservatorio de São Paulo.

A' noite, teve logar o concerto inaugural de caracter publico do qual participaram a orchestra symphonica, o Corpo Coral Paulistano e muitos outros grupos de musicistas do Estado de São Paulo e pertencentes ao Departamento de Cultura da capital.

A Ida do Cardeal Pacelli a Paris

Commenta-se, em Berlim, que a visita do illustre prelado representa uma demonstração politica

Cardeal Pacelli

PARIS, 8 — Já se encontram terminados os preparativos para a impressionante recepção que será hoje feita ao Cardeal Pacelli e seu numeroso sequito, vindo de Roma.

Trata-se da primeira visita official de um secretario de Estado do Vaticano a Paris, num periodo de mais de cem annos.

O governo francez demonstra em torno desta visita a mesma ansiedade que domina os circulos religiosos francezes, bem como os mais destacados representantes da egreja, no sentido de ser dispensado ao Cardeal Pacelli um brilhante acolhimento. O facto do governo representar a frente popular e incluir diversos ministros marxistas, em nada diminue o sentido das homenagens.

Os commentarios publicados em Berlim, e reproduzidos nesta cidade, de que a vinda do cardeal Pacelli representa uma demonstração politica, indicam que a impressão no estrangeiro, bem como no Quai d'Orsay, é de que a sua missão vae além da presença do cardeal no Congresso Eucharistico de Lisieux, onde será feita a consagração da Basilia de Santa Therezinha do Menino Jesus, no proximo domingo.

Uma demonstração addicional será constituida pela irradiação, para toda a França, da mensagem de sua santidade o Papa, no meio dia de domingo, na occasião em que se estiverem desenrolando as cerimonias de Lisieux.

A diffusão será feita do proprio Castello Gandolfo e todas as estações de radio da França, inclusive as pertencentes ao governo foram solicitadas a estarem promptas para a retransmissão.

O Congresso Eucharistico foi inaugurado hontem; o dia de hoje foi inteiramente devotado ás crianças. Foram celebradas diversas missas com communhão, esta manhã. A's cinco da tarde realizou-se uma assembléa geral na Basilica, tendo-se feito ouvir em sermão o famoso orador sacro francez Reverendo padre Pinard de la Boullaye, da Cathedral de Notre Dame.

As cerimonias se prolongarão até á meia noite, quando será celebrada missa. — (U. P.).

Clinica do Dr. FLAVIO PETRARCA DE MESQUITA

Largo da Carioca, 15 (2° and.) Fone 2[illegible]-[illegible]737

DIARIAMENTE DAS 4 HORAS EM DEANTE

Tratamento moderno e completo da blennorrhagia e complicações, no homem e na mulher. Impotencia, venereos e adenites. Analyses clinicas.
Exame pré-nupcial mediante fornecimento de atte[illegible]
Doenças do recto e anus. Varizes.
Clinica de Senhoras: Regras escassas, hemorrhagias, corrimentos, frieza, etc. Diagnostico precoce da gravidez.

TONICO BAYER
BOM PARA TODOS

Novas Perturbações no Extremo Oriente

O Japão mobilizou todas as suas forças diplomaticas para tentar solucionar os incidentes com os russos no rio Amur

PEIPING, 8 — Surgiram no Extremo Oriente novas perturbações e o Japão mobilizou todas as suas forças diplomaticas para tentar solucionar os incidentes com os russos ao longo do rio Amur e os que acabam de se verificar com o governo chinez ao norte de Peiping.

O primeiro destes incidentes occorreu hontem á noite, quando as tropas chinezas fizeram fogo sobre um destacamento japonez que realizava um exercicio.

Os soldados nipponicos responderam immediatamente ao ataque, e ás seis da manhã de hoje ainda era possivel ouvir distinctamente, para os lados de Feng-Tai, um violento canhoneio, muito embora os elementos do corpo diplomatico já se tivessem movimentado tentando impedir que o incidente tomasse proporções mais amplas e se propagasse.

Não obstante, até agora, as negociações ainda não foram coroadas do exito que seria de desejar.

As primeiras informações chegadas a esta cidade disseram que o primeiro incidente com os chinezes teve logar na ponte marco Polo, immediações de Lung-Wan-Miao, quando alguns soldados da China fizeram fogo sobre um destacamento de japonezes. O commandante da tropa aggredida suspendeu immediatamente o exercicio e exigiu das autoridades chinezas um pedido de desculpas e a punição dos culpados, muito embora não tivesse sido attingido qualquer soldado nipponico.

As autoridades japonezas declararam que os seus homens não responderam ao fogo, mas a agencia official de noticias, denominada Domei — japoneza — annunciou que as tropas chinezas foram submettidas a um vigoroso canhoneio e compellidas a bater em retirada através do rio Ying Ting, deixando muitos cadaveres que foram vistos a fluctuar nas aguas do mencionado rio.

Entrementes, o commando japonez recebia informações do local do incidente e immediatamente ameaçou de expulsar da região todos os elementos chinezes, se não fossem incontinenti desarmados, e enviou tropas a toda pressa para Feng-Tai e Lung-Wan-Miao.

A agencia Domei informou que um communicado das autoridades militares japonezes declarou que as forças nipponicas tinham occupado Lung-Wan-Miao e Lukou-Chiao — perto do local do incidente — e deram inicio ao desarmamento das tropas chinezas. Segundo a mesma agencia de informações, as tropas chinezas foram expulsas de Lung-Wan-Miao e se concentraram nos quarteis situados na parte externa de Lukou-Chiao, donde atiraram contra as tropas nipponicas. Nesse interim, outras tropas do Imperio estiveram concentrando-se nas immediações de Feng-Tai, e as communicações telephonicas entre Tientsin e Peiping foram interrompidas.

Os elementos diplomaticos deram-se pressa em iniciar activas negociações destinadas a solucionar o incidente, demarches essas que por volta das oito horas da manhã ficaram quasi concluidas quando os japonezes aceitaram a proposta de tregua formulada pelos chinezes, e pela qual estes se comprometteram a evacuar a zona de Lukou-Chiao por volta das onze horas. A's nove e trinta cessou o tiroteio, e os observadores japonezes informaram que, apparentemente, os chinezes estavam cumprindo a promessa feita.

O quartel general japonez n Tientsin informou por meio de um communicado que não attribuia muita importancia ao primeiro incidente occorrido á meia noite, mas ás cinco e trinta os chinezes abriram fogo mais uma vez, na ponte Marco Polo, após o que os japonezes marcharam sobre Lung-Wan-Miao e desarmaram as tropas chinezas.

Estes dois ataques consecutivos indignaram as autoridades militares nipponicas, e um porta-voz declarou: "A guarnição japoneza chamará a contas as autoridades militares chinezas, por causa destes actos de provocação".

Depois destes dois incidentes, os estrangeiros que visitaram a cidade murada de Wan-Pin-Shi — na cabeça norte da ponte de Marco Polo — conversaram por sobre as grossas muralhas com os officiaes chinezes, os quaes informaram que as baterias de artilharia japoneza bombardearam a cidade, atirando sobre a mesma mais de cem granadas que mataram muitos soldados e civis.

As autoridades japonezas annunciaram mais tarde que os soldados chinezes se tinham rendido, mas os informes recebidos simultaneamente revelaram que as perturbações se tinham propagado á zona de Feng-Tai, a doze milhas a sudoeste de Peiping. Immediatamente foram enviados para aquella zona seis caminhões cheios de tropas nipponicas e quatro pelotões de "tanks". Neste ponto, o incidente mostrou signaes de crescimento de sorte que foram enviadas mais tropas por via ferrea.

Entrementes, o commando japonez declarou que, em virtude do segundo choque verificado na ponte Marco Polo, as suas forças tiveram dez baixas, inclusive dois inferiores, um dos quaes foi morto, e um segundo-tenente, gravemente ferido.

Segundo a mesma fonte de informação, os chinezes tiveram alguns mortos, e sete cadaveres foram encontrados á margem do rio, ao passo que sobre a ponte mais dez.

Uma alta patente nipponica cujo paradeiro era desconhecido desde o momento em que occorreu o primeiro incidente, appareceu mais tarde.

Os japonezes deram a publico mais um communicado declarando que a sua guarnição estava tentando induzir os chinezes a reconsiderar a sua attitude com o fim de evitar que os incidentes se tornassem mais graves, mas em caso contrario seriam forçados a tomar "medidas razoaveis".

Emquanto os japonezes continuaram a enviar tropas para Feng-Tai, foram accusados de iniciar a luta naquella cidade, porque invadiram a região sob o dominio de uma guarnição chineza. Por este motivo, o Ministerio das Relações Exteriores da China fez chegar á embaixada do Japão em Peiping um protesto verbal, ao mesmo tempo que declarava reservar-se o direito de apresentar mais tarde as exigencias que considerasse cabiveis.

As tropas japonezas, como medida de precaução contra possiveis ataques dos coolies chinezes, levantaram trincheiras de saccos de areia e guarneceram de metralhadoras a frente da embaixada de seu paiz.

Uma opinião acerca das causas do incidente, é a de que os japonezes procuraram arrendar um amplo terreno perto da ponte Marco Polo com o fim de ali estabelecerem um campo de pouso para os seus aviões, mas as autoridades chinezas recusaram o seu consentimento, razão pela qual os nipponicos atacaram.

Tendo sido reiniciadas ás 11,50 horas, as hostilidades continuaram durante todo o dia, de vez que o commando japonez, servindo-se de caminhões, enviou mais tropas de Feng-Tai.

A guarnição nipponica de Tung-Chow teve ordem de seguir para Feng-Tai, cuja guarnição era integrada somente por duzentos homens.

A estrada de ferro Peiping-Mukden recusou-se a satisfazer á solicitação dos japonezes no sentido da formação de trens militares, tendo ainda retido todas as composições até ás 16.20 horas, para impedir que o commando nipponico as appreendesse.

Segundo um informe ainda não confirmado mas colhido em circulo merecedor de credito, um trem de tropas japonezas que partiu de Tientsin para Feng-Tai, foi retido por elementos do 29º exercito chinez.

Durante o dia, os batalhões chinezes tomaram posição ao longo da margem occidental do rio Ying-Ting, ao passo que os japonezes occuparam a oriental, de sorte que não se verificaram mais incidentes.

A luta recomeçou ás 7.30 da noite nas immediações de Lo-Kou-Chiao, mas os ultimos informes dizem que ás 11.30 a calma tinha voltado a dominar.

Foi declarada a Lei Marcial para diversas cidades, inclusive Tientsin. Segundo calculos moderados, somente dezeseis japonezes perderam a vida durante as escaramuças, sendo que é ignorado ainda o numero de chinezes mortos. — (U. P.)

Embaixador Vicenzo Lojacono

Transcorreu hontem a data natalicia do embaixador da Italia, sr. Vicenzo Lojacono.

O illustre diplomata, que é incontestavelmente uma das figuras de mais elevada expressão social, não obstante o curto periodo da sua investidura nesta capital, já formou em torno de sua pessoa um circulo de grandes amizades e de profunda sympathia.

S. ex. recebeu hontem no Palacio da embaixada do seu paiz altas personalidades representativas do nosso mundo official, além de elementos de grande destaque da colonia italiana aqui domiciliada, que lhe foram apresentar cumprimentos.

Ha Receio de Que Amelia Earhart Tenha Morrido

DEPOIS DE SEIS DIAS DE PESQUIZAS OS NAVIOS DE GUERRA NÃO ENCONTRARAM VESTIGIO ALGUM DO AVIÃO PERDIDO

Amelia Eahart

HONOLULU, 8 — Cresceu hoje sensivelmente o receio de que a aviadora Amelia Earhart e o capitão Fred Noonan tenham soffrido a morte, como martyres da causa da aviação, pois, no sexto dia de pesquizas no extenso trecho do Oceano Pacifico em que se suppunha terem sido os aviadores forçados a descer, nenhum vestigio foi encontrado do avião perdido.

A busca dos dois aviadores chegou hoje ao pontomaximo, sendo empregados aviões pela primeira vez com a chegada, hontem á tarde, do vaso de guerra americano "Colorado", ao largo de Winslow Bank. O "Colorado" immediatamente desprendeu tres aviões de reconhecimento das catapultas dos seus "dracks", os quaes, durante varias horas, pesquizaram sobre o oceano num raio de centenas de milhas em torno da região da ilha Phoenix.

Entretanto, ao regressarem á tardinha para o seu navio, tiveram os pilotos que declarar nada haverem percebido na extensão deserta do Pacifico.

Embora os amadores de radio nas ilhas Hawaiianas e no continente americano — muitos dos quaes permaneceram junto aos seus receptores dia e noite, durante dias seguidos — continuam a annunciar a recepção de fracos signaes que poderiam provir do avião da senhora Earhart, nenhuma dessas communicações produziu mais do que uma certa duvida e os peritos começam a descrer de sua authenticidade.

Entrementes, nesta base naval e nos circulos de aviação de todo o mundo, vae se desvanecendo a esperança de que possam ser salvos os aviadores. Assignala-se que a immensa área a pesquizar só vagamente póde ser percorrida pelos tres aviões de reconhecimento do "Colorado", pelo guarda-costa "Itasca" e pelo caça-minas "Swan". Além disso os dois ultimos navios estiveram empenhados na tarefa sem interrupção durante os seus dias passados, e terão que regressar dentro em pouco para se reabastecerem de provisões e agua. E o grande portador de esperança, o porta-aviões "Lexington", cujos apparelhos poderiam cobrir uma área de trinta e seis mil milhas em um só vôo, se partissem simultaneamente, só chegará ao local das pesquizas no sabbado.

Segundo a opinião das pessoas mais bem informadas, se os aviadores desceram em algum trecho de terra, devem ter excellentes "chances" de sobreviver. Mas a crença geral ... o avião caiu nas aguas do Pacifico e as investigações estão sendo realizadas nesta base.

De accordo com as mensagens radiographicas attribuidas á aviadora, ha dois dias, o avião estaria mergulhado na agua e a afundar-se, não sendo possivel sustel-o por mais tempo. Comquanto se acredite que os viveres armazenados no avião sejam sufficientes para duas semanas ou mais, não se sabe se os aviadores dispõem de reserva bastante de agua, e se a sua machina de emergencia para fabricação pela condensação de agua no sopro humano esteja funccionando, ou se se tenha perdido ou quebrado no desastre.

Logo que houve sufficiente claridade esta manhã, os aviões do "Colorado" levantaram vôo novamente para reiniciar a investigação interrompida hontem á noite. Mas as mensagens do navio de guerra para esta base naval continuam a informar que não ha vestigio algum do avião perdido.

O "Colorado", commenta-se aqui, foi incumbido de uma tarefa capaz de desencorajar, pois que, mesmo a zona nas vizinhanças das ilhas Phoenix, onde se acredita que o avião tenha caido, é tão vasta como o Estado de Indiana, e não ha um indicio claro de que o avião tenha mergulhado em certo ponto da immensidade oceanica.

Até sabbado, apenas os tres aviões do "Colorado" explorarão a vasta extensão do Oceano Pacifico, e se considera muito problematico que os aviadores possam sobreviver até a chegada do "Lexington" naquelle dia.

O "Lexington", transportando de sessenta a noventa aviões, chegou nas ilhas Hawaiianas, á noite passada, afim de se reabastecer de combustivel na base americana do Pacifico, em San Diego. Logo que terminar o reabastecimento, o gigantesco porta-aviões partirá a toda a velocidade para as ilhas Phoenix, afim de soltar os seus apparelhos em uma final e desesperada pesquiza.

Entretanto, muitos observadores aqui predizem que, antes que isso aconteça, os destinos da maior aviadora americana e o de seu companheiro estarão definitivamente encerrados. — (U. P.)

DOENÇAS DO ESTOMAGO E INTESTINOS, FIGADO E NERVOSAS — RAIOS X — PROF. RENATO SOUZA LOPES — Regimes dieteticos Obesidade, Diabetes. S. José, 85 ... 6.º Tel. 22-7227

A segunda semana de arte da Belgica

O Ministerio das Relações Exteriores levou ao conhecimento do sr. ministro da Educação e Saude, dr. Gustavo Capanema, um communicado da embaixada da Belgica sobre a segunda semana de Arte a ser realizada naquelle paiz, a partir de 18 de agosto. A primeira semana, effectuada no anno ultimo, reuniu cento e vinte delegados de dez paizes diversos, e teve um notavel exito. Por isso, o Ministerio da Instrucção Publica belga emprehendeu a realização da segunda. Todas as pessoas interessadas em questões de arte antiga e moderna na Belgica visitaram os principaes centros artisticos do paiz, tendo a guial-as archeologos e estudiosos do assumpto, com o conhecimento de varias linguas, para melhormente fornecer o conhecimento das varias regiões aos estrangeiros. Com o fim de facilitar-lhes a estada nos diversos locaes, o Comité de Organização tudo fará para reduzir ao minimo as despesas de habitação e de transporte. Todos os interessados devem se dirigir ao director da Segunda Semana de viagens de arte, professor Paul Montfort, lic. en art et Arch. président de la S. B. P. D. 310 Avenue de Tervueren, Woluwe (Bruxelles), Belgique.

Porque dizemos: **PROCURE SEMPRE ESTA MARCA**

A experiencia aconselha o uso exclusivo de lampadas Edison Mazda G. E., para obter mais luz, de melhor qualidade, com maior economia. Ao comprar lampadas electricas, procure sempre a marca Edison Mazda G. E.

GENERAL ELECTRIC
LAMPADAS EDISON MAZDA
LA 13

Tommy Farr Deverá Enfrentar Schmelling em 30 de Agosto

O pugilista londrino accusado de querer desrespeitar o contrato feito com o ex-campeão mundial

Max Schmelling

LONDRES, 8 — O conhecido empresario sportivo Sidney Hull autorizou aos seus advogados a apresentar queixa nos tribunaes londrinos contra o pugilista britannico Tommy Farr, accusado de querer desrespeitar o contrato com o ex-campeão mundial de todos os pesos Max Schmelling.

O manager Sidney Hull requereu aos tribunaes de Londres uma acção co activa contra o pugilista britannico para que o mesmo não possa disputar nenhuma luta, antes do dia 30 de agosto proximo, data na qual deverá defrontar-se com o pugilista Max Schmelling.

Terça-feira proxima o tribunal deverá pronunciar o veredictum esperado com grande interesse pelos meios sportivos daqui. — (A. B.)

O Segundo Congresso Internacional de Estetica e de Sciencia da Aarte

Realizar-se-á em Paris, de 3 a 11 de agosto proximo, o Segundo Congresso Internacional de Esthetica e Sciencia da Arte. Os quatro principaes themas a serem discutidos nesse certame são: Esthetica e Sciencia da Arte, Novos Methodos de Esthetica (Phenomenologicos e Psychnaliticos), sociologia e cultura. As grandes correntes artisticas na Europa do seculo XX. Mais de 120 communicações em sessão terão a os paizes já foram feitas ao Comité, sendo enviadas a M. Raymond Bayer, Avenue Theophile-Gautier 26 Paris, em resumo dactylographado de 1.000 palavras no maximo. As communicações eme sessão terão a duração maxima de quinze minutos. Para os diversos delegados a "Cidade Universitaria" collocou á disposição apartamentos a preços reduzidos, devendo os interessados se dirigirem a Cidade Universitaria, Boulevard Jourdan, 14, Paris. A inscripção está fixada em 60 francos para os membros em exercicio e quarenta para os associados. Logo após o Congresso Internacional de Esthetica e de Sciencia da Arte, será realizado o Congresso Internacional de Philosophia.

GRILL-ROOM do
CASINO ATLANTICO
HOJE — Programma artistico — HOJE
Estréa de
Durvalina Duarte --- Apollo Corrêa
--- Arthur Costa
Os tres artistas brasileiros consagrados no estrangeiro. — Continuação do exito da
"GLORIFIED REVUE"
com *Bernard And Duvals, Ells Deon, Ed Ford And Whitey, The Vernons*
e The "Glorified Girls"

Uma Grande Obra

O sr. ministro da Justiça está firmemente empenhado em imprimir á pasta que lhe confiou o presidente da Republica um rythmo de trabalho util ao Brasil. Sem se deixar empolgar completamente pelos problemas nitidamente politicos, aquelle titular volta agora as suas vistas para outros problemas de interesse vital para a Nação. Conscio das suas responsabilidades, o sr. J. C. de Macedo Soares deixou no Itamarty traços luminosos da sua passagem, não sómente dando soluções praticas e intelligentes aos problemas brasileiros, vinculados á sua politica internacional, mas tambem contribuindo, de maneira efficaz e brilhante, para a approximação dos povos americanos, como se verificou com a velha pendencia do Chaco Boreal e no Congresso de Paz de Buenos Aires.

* * *

Na pasta da Justiça esse eminente brasileiro está seguindo o mesmo rumo de trabalho constructor. Ainda hontem, os jornaes desta capital noticiaram a sua intervenção no sentido de apressar os estudos de uma questão importante: a unidade processual, determinada pela Constituição de julho de 1934.

A consciencia juridica do Brasil não poderia mais supportar as velharias dos Codigos em vigor. Os constituintes da nova Republica souberam compreender, perfeitamente, a necesidade de dotar o apparelhamento juridico do paiz de disposições capazes de corresponder á evolução da nossa cultura e da época em que vivemos. O nosso Codigo Commercial, por exemplo, está beirando a edade de um seculo. Durante esse espaço de tempo tem sido elle mutilado, afim de attender ao imperativo das transformações sociaes porque temos passado. Apresentavamos, assim, uma obra imperfeita, uma obra tumultuaria, que exigia uma providencia legislativa capaz de lhe dar uma feição definitiva.

* * *

Dessa maneira, a commissão nomeada para elaborar o ante-projecto do Codigo de Processo Civil e Commercial da Republica, está desenvolvendo as suas actividades para coordenar a materia, sendo de esperar que ainda este anno, o Legislativo poderá tel-o em suas mãos. Ao mesmo tempo, a commissão de Justiça do Senado, sob a presidencia do sr. Alcantara Machado, está disposta a accelerar os estudos do novo Codigo Penal, em substituição ao actual, outra reliquia do passado, com quasi meio seculo de existencia, já incompativel com as grandes conquistas da sciencia moderna. Tudo indicava a necessidade de reformal-o, adoptando-o á época que atravessamos. E' esse trabalho notavel, grande por todos os seus aspectos, que está preoccupando o espirito illustre do sr. J. C. de Macedo Soares, a sua intelligencia observadora e equilibrada, a sua consciencia limpida de homem publico.

* * *

A Constituição de 1934, previu a criação de tribunaes regionaes, no sentido de desafogar a Côrte Suprema, cujos ministros, em numero reduzido, se acham impossibilitados de dar andamento aos milhares de processos em seu poder. Não ha poder humano que consiga dar a um paiz justiça rapida e prompta aos que della precisam, com a organização judiciaria que possuimos.

O ministro Edmundo Lins, presidente daquelle alto tribunal, por varias vezes em seus relatorios clamou contra a imprevidencia dos governos. "Clama ne cesses!", dizia aquelle magistrado. Um dia, porém, elle deixou de clamar. Resignou-se a esperar que as pedras das estradas gritassem mais do que elle.

A entrada do sr. Macedo Soares, para a pasta da Justiça, reanimou as esperanças daquelle grande magistrado. E elle voltou ao appello anterior. Não foi em vão. A palavra do sr. Edmundo Lins foi ouvida pelo titular da Justiça. E já agora está resolvido apressar-se o projecto do sr. Levi Carneiro, que apresentará uma emenda mandando destacar a parte relativa á criação do Tribunal de Reclamação.

* * *

Amanhã, quando o sr. José Carlos de Macedo Soares deixar a pasta que occupa, levará a maior das recompensas que póde ter um administrador: a consciencia de ter cumprido o seu dever e de ter sido util á sua patria.

O DIA PARLAMENTAR

NA CAMARA

O sr. João Mangabeira está inscripto para falar na hora do expediente da sessão de hoje.

O primeiro orador de hontem foi o deputado Domingos Vieira, que se referiu ao seu incidente com o procurador Hymalaia Vergulino, no Tribunal de Segurança.

Declara o representante pernambucano que deixou de pedir providencias á Camara porque não se encontrava no Tribunal como representante da Nação e sim na qualidade de advogado. Nestas condições — accentuou — não podia nem desejava se prevalecer das immunidades parlamentares para acobertar-se de qualquer situação.

A seguir falou pela ordem o sr. Carlos Gomes, que tratou da exploração carbonifera em Santa Catharina, elogiando a acção administrativa do governador Nereu Ramos.

O orador do expediente foi o sr. Martinho Prado, que discorreu sobre a politica caféeira, reportando-se a recentes declarações dos srs. Fernando Costa e Rogerio Coimbra sobre o problema.

Passando-se á ordem do dia, foi annunciada a discussão do projecto relativo ao contracto com a City.

Falou o sr. Barreto Pinto, que combateu o parecer do sr. Raul Fernandes, relator da materia, na Commissão de Justiça. O deputado classista sustentou a these da inconstitucionalidade do termo additivo.

Terminou pedindo fosse o projecto approvado em 1ª discussão, em virtude da urgencia concedida pelo plenario.

Foi approvado o seu pedido.

Ainda em virtude de urgencia, foi approvado o substitutivo da Commissão de Finanças ao projecto que altera o preço legal da sacca de assucar.

Falou sobre o caso o sr. Accurcio Torres, que atacou o augmento, taxando-o de lesivo aos interesses do povo. Atacou o Instituto do Alcool e Assucar, affirmando que o mesmo retem irregularmente 30.000 saccas, para dar a impressão de que ha no mercado falta do producto.

Foram a seguir approvados os seguintes projectos: n. 377, de 1937, rectificando, destacando e englobando verbas na lei n. 300, de 13 de novembro de 1936, sem onus para o Thesouro; tendo parecer da Commissão de Finanças, com substitutivo ao projecto offerecido pela Commissão Executiva (3ª discussão); n. 362, de 1937, elevando o numero de primeiros secretarios do corpo diplomatico e reduzindo o de segundos secretarios, sem augmento de despesa (3ª discussão); projecto de resolução n. 31, de 1937, concedendo licença ao deputado Clemente Mariani para representar o Brasil no Congresso Internacional de Sciencias Economicas (discussão unica); n. 365, de 1937, autorizando a abertura, pelo Ministerio da Viação, do credito especial de 300:000$ destinado ás despesas com a Segunda Conferencia de Radio-communicações, a realizar-se no Rio de Janeiro (em discussão unica).

Voltaram á Commissão de Agricultura as emendas ao projecto n. 276-A, dispondo sobre a fiscalização e distribuição de vinhos e derivados.

Tambem voltou ao Senado o projecto estabelecendo a classificação dos productos agro-pecuarios destinados á exportação.

Em virtude de requerimento do sr. Carlos Luz, voltou, por sua vez, á Commissão de Finanças o projecto regulando o penhor rural e a cedula rural pignoraticia.

Não houve numero para a votação do projecto autorizando a abertura do credito especial de 6 mil contos, destinados ao serviço de dragagem do porto de São Luiz.

Falaram sobre o assumpto os srs. Henrique Lage, Barreto Pinto, Carlos Reis, Diniz Junior, Lino Machado e Carlos Luz.

Foi ainda encerrada a discussão da seguinte materia: requerimento n. 227, de 1937, do sr. Emilio de Maya, de informações, ao Ministerio da Agricultura, sobre inundações havidas nos valles de Egreja Nova e de Collegio, com prejuizos para a cultura agricola daquella zonas; requerimento n. 229, de 1937, do sr. Macario de Almeida e outros, para inserção nos "Annaes" da Encyclica "Domini Redemptoris".

Sobre o ultimo requerimento falou o sr. Policarpo Viotti.

Em explicação pessoal, occuparam ainda a tribuna os srs. Ribeiro Junior, Bandeira Vaughan e Motta Lima.

NO SENADO

Presidiu os trabalhos o sr. Pires Rebello. No expediente falou o sr. Abel Chermont, que desenvolveu considerações sobre a situação no sul do paiz, criticando a politica do presidente da Republica.

Na ordem do dia foi approvado, em 1º turno, o projecto autorizando o Poder Executivo a dar garantia, por intermedio do Thesouro Nacional, a um emprestimo até a importancia de 5 mil contos a ser contraido no Banco do Brasil pelo Estado do Piauhy.

O TEMPO

Districto Federal e Nictheroy — Tempo: bom, passando a instavel com chuvas. Temperatura: estavel á noite e ligeiro declinio de dia. Ventos: variaveis, rondando para o sul, frescos.

Estado do Rio de Janeiro — Tempo: bom, passando a instavel com chuvas. Temperatura: estavel á noite e ligeiro declinio de dia.

Estados do Sul — Tempo: perturbado com chuvas. Temperatura: ligeiro declinio. Ventos: rondarão para o sul até Paraná e do sul até Rio Grande do Sul; rajadas frescas.

Previsões validas para o trajecto da estrada de rodagem Rio-São Paulo, das 18 horas de hontem ás 18 horas de hoje:

Tempo: bom, passando a instavel com chuvas. Temperatura: estavel á noite e ligeiro declinio de dia. Ventos: variaveis, rondando para o quadrante sul, sujeitos a rajadas frescas.

---

passa em S. Paulo. Ninguem deve indagar de onde nem como vem o dinheiro para a "campanha americana". Ninguem deve saber que não se faz nenhum pagamento pelo thesouro daquelle Estado sem que o credor contribua para a "caixa" do P. C. Ninguem precisa apurar o que se passa nas repartições publicas paulistas, onde os funccionarios estão submettidos a um regime de vexames incriveis. Que ninguem indague a respeito da acção do director do Departamento de Classificação do Algodão, daquelle Estado, que restaurou nos seus dominios os methodos mais deprimentes de politicagem e facciosismo. A vela peceista, que arrasta o lastro do caudilhismo, do bernardismo, dos "gangsters" de Sylvio de Campos, da batota, de Cesario de Mello, de Jones Rocha, de Souza Leão, de toda a cohorte de "vestaes" da U. D. B. — a candidatura armandista que tem todos os vicios de origem, que desfraldou ao vento um authentico junco chinez — essa gente que forma nas suas fileiras não tem autoridade para criticar uma situação que tem dado exemplo de isenção de animo, de elevação civica, de respeito aos direitos politicos dos brasileiros.

NO MINISTERIO DA JUSTIÇA

Esteve, hontem, no gabinete do ministro da Justiça, em conferencia com o sr. J. C. de Macedo Soares, o ministro José Americo de Almeida.

— Esteve em visita de cumprimentos ao ministro da Justiça, hontem, e para convidal-o a visitar a séde do Tribunal, uma commissão de membros da Côrte de Appellação, composta dos senhores: desembargador Moraes Sarmento, presidente da Côrte; desembargador Alfredo Russell, desembargador José Linhares e desembargador Andrade Oliveira.

— Estiveram no gabinete do ministro da Justiça, afim de cumprimentar o sr. J. C. de Macedo Soares, os senhores: desembargadores Rodolpho Luz Vieira, presidente da Côrte de Appellação de Goyaz e Dario Dellio Cardoso, membro da referida Côrte. Os mencionados magistrados foram acompanhados nessa visita pelo deputado Claro Augusto de Godoy.

— Esteve, hontem, em conferencia com o ministro da Justiça, o sr. Fernando Costa, director do Departamento Nacional do Café.

— Os srs. Mello Moraes e Breno Arruda, respectivamente, director e professor da Escola de Agricultura de Piracicaba, estiveram no gabinete do ministro da Justiça, em visita de cumprimentos.

— Estiveram, hontem, no gabinete do ministro da Justiça, os srs.: senador Clodomir Cardoso, deputados Amaral Peixoto, Macedo Bittencourt, Alberto Diniz, Carvalho Leal, Ruy Carneiro, Pinheiro Chagas, João José do Patrocinio, Adhemar de Barros, Francisco Santos Filho, Mario de Paiva, Francisco de Fiori; ministro plenipotenciario Luiz Avelino Gurgel do Amaral, vereador João Augusto Alves, drs. Americo Ban, Walter James Gosling, Zeferino de Faria, presidente do Conselho de Assistencia e Protecção aos Menores; Abelandor Soares Caluby, Paulo de Bittencourt, director do "Correio da Manhã"; Costa Sobrinho, do Instituto de Hygiene de São Paulo; padre João D. de Carvalho, Djalma Santos, secretario do Syndicato dos Maritimos e Syndicato dos Radiotelegraphistas; dr. Cassio de Toledo Piza, do Centro Academico 11 de Agosto de São Paulo; Mauro Barcellos, redactor d'"O Globo"; José Maria Mac-Dowell da Costa, procurador da Justiça Eleitoral; Edmundo da Luz Pinto e L. de Souza Aguiar.

TOPICOS

SANEAMENTO DA BAIXADA FLUMINENSE

HA poucos dias commentámos a situação de desespero da população de Belém, sem a menor assistencia medica, depois do absurdo fechamento do Posto de Endemias que ali vinha prestando inestimaveis serviços.

Continúa o mesmo estado de coisas, quando o governo já devia ter providenciado a reabertura do posto. Não se justifica a interrupção de um serviço benefico ao povo, ao qual teria sido melhor até, nunca ter dado a assistencia que lhe foi promettida e iniciada, para um anno depois ser interrompida. Não existe causa alguma que justifique a modificação de um serviço quando ella vem justamente trazer prejuizos ao bem publico. Não se póde admittir o desapparecimento do impaludismo naquella região. Os serviços já feitos pela Directoria de Saneamento da Baixada Fluminense, em bôa hora confiados á competencia do dr. Hildebrando Góes, são como se sabe, serviços preliminares, do plano estabelecido e consistiram na limpeza dos rios Guandú e São Pedro e na abertura de algumas vallas de escoamento. Restam ainda muitos outros serviços a serem executados, como programma definitivo das obras de saneamento. O impaludismo continúa grassando, sem que, pela melhora evidente em relação á situação anterior, se depreenda já ter desapparecido a causa da sua propagação. O posto medico vinha exactamente realizando um trabalho de assistencia aos impaludados, fornecendo-lhes medico e remedios.

Da falsa supposição de que tenha desapparecido a molestia já resultou até a suppressão do pagamento de uma tabella especial aos funccionarios da E. F. C. B. que ali trabalham.

Estamos certos de que o coronel Mendonça Lima ignora que existe impaludismo em Belém. O fechamento do posto decorreu da desorganização dos serviços da malaria do Estado do Rio e nunca pelo facto de não se sentir mais a sua necessidade. Mais uma vez chamamos a attenção dos poderes publicos para o caso em apreço esperando firmemente que seja providenciada a reabertura immediata do posto de Belém e tambem que identica solução seja dada ao caso dos postos de Caxias e Magé egualmente entregues ao confusionismo despistador das impressões menos verdadeiras de quem suppõe desapparecido o impaludismo nessas zonas da Baixada Fluminense.

OS ANJINHOS...

AS "virtudes congregadas" não querem que o governo desfaça, siquer, o mundo de mystificações espalhadas no paiz pela "campanha americana". O trabalho da "mentira dirigida" deve proseguir sem que se lhe opponha a menor contestação. E' incrivel que haja tanta desfaçatez. Com essa attitude o que se pretende não é, propriamente, dizer que o governo está intervindo no pleito. Isso seria inutil, porque ahi estão os actos das autoridades. O que visa a gente armandista com tal invencionice é apenas desviar a attenção do espirito publico do que se

Minusculo e Ridiculo

O novo interventor do Districto Federal foi muito feliz na escolha de seu secretariado. Bastava o grande nome de um Clementino Fraga para enchel-o de brilho. E', pois, com animo de sympathia que a opinião aguarda as primeiras manifestações de actividade desse "seleccionado", como se diz em linguagem desportiva.

Os jornaes noticiam, porém, attribuindo-a ao secretario de obras, uma dessas coisas tão disparatadas e bobas, que tem-se difficuldade em acreditar nella. Segundo taes noticias, o illustre secretario estaria disposto a presentear o carioca com a possibilidade de contemplar o mar!

Eu por mim garanto que não sabia que tinham escondido o "salso elemento", apesar de todas as protogenadas, segundo as quaes a bahia vae sendo aterrada, para que a nova Escola Naval fique numa especie de prolongamento da Avenida Rio Branco... Todas as manhãs, delicio-me com o maravilhoso espectaculo de nossa formosa Guanabara. E affirmo que é mergulhando os olhos nessa immensidade de belleza, que consigo lavar o meu espirito da tortura da contemplação de nossos homens, tão pequeninos, tão mediocres, tão insignificantes...

De fórma que, quando li que o novo secretario ia dar ao carioca a contemplação do mar, perguntei-me de mim para mim, ansioso e inquieto — que vae fazer este homem? Que idéa genial será essa capaz de augmentar um espectaculo já de si tão grandioso?

E foi então que vim a saber que o secretario está apenas interessado em abrir uns buracos nos paredões de um metro de altura, que orlam a Avenida Beira Mar, para que o carioca se ponha de cócoras e espie o mar por essas fendas...

Ora, uma transformação dessas é coisa para custar um dinheiro louco, e perturbar por um tempo enorme o trafego e o proprio aspecto dessa Avenida, que é das mais lindas do mundo. No final de tanto dispendio e de tanta canseira que vae lucrar o carioca? Espiar o mar por umas fendas rentes do sólo.

Conta-se que o grande chimico Berthelot era casto. Não tinha ainda tido tempo, até muito tarde, de travar conhecimento com a deusa Venus. Um dia alguns de seus collegas armaram uma cilada feminina e atiraram o sabio aos braços de Venus. A deusa foi sacrificada. Os autores da cilada mostraram-se curiosos de conhecer as impressões do estreante. E este, com aquella capacidade de synthetizar emoções, como quem synthetiza corpos chimicos, respondeu apenas: "Comme plasir, c'est minuscule. Comme mouvement, c'est ridicule!"

Não sei porque foi o que me veiu á mente, quando vi o extase com que os jornaes descreveram o genial achado do novo secretario, e não pude deixar de visualizar o carioca, agachado de cócoras, espiando o mar pelas frestas promettidas... Comme plaisir ce sera minuscule, et comme mouvement ce sera tout á fait ridicule...

DIARIO CARIOCA

EXPEDIENTE

Propriedade da S. A. DIARIO CARIOCA

DIRECTORES:
Horacio de Carvalho Junior
J. B. Martins Guimarães

CHEFE DA REDACÇÃO:
Danton Jobim

Endereço telegraphico: DIARIO CARIOCA — Telephones: Gabinete do Director 22-3023 — Administração 22-3035 — Redacção 22-1559 e 22-2922 — Officinas, 22-0824 — Assignaturas, 22-3018 — Gravura, 22-1785

PUBLICIDADE, 22-3018

ASSIGNATURAS

Para o Brasil:		Para o exterior:	
Anno	50$000	Anno	80$000
Semestre	30$000	Semestre	45$000

Venda avulsa: Capital $200: interior $300
Aos domingos, $200 — interior, $300

E' cobrador autorizado o sr. J. T. de Carvalho.

CORRESPONDENCIA

Toda a correspondencia com valor ou sobre assumptos que entendam com assignaturas e outros de interesse da administração deve ser dirigida ao gerente do DIARIO CARIOCA.

INSPECTOR VIAJANTE

Percorre os Estados do Rio, Minas Geraes e Espirito Santo o nosso companheiro Romualdo Perrota.

SUCCURSAL EM VICTORIA

Sr. Manoel Machado — Rua Duque de Caxias n. 50.

SUCCURSAL EM S. PAULO

P. A. de Souza Chaves
Avenida Luiz Antonio, 339

Os Sorteios Mensaes do DIARIO CARIOCA

O COUPON-OPPORTUNIDADE Para Todas as Classes Sociaes!

UM INDUSTRIARIO E UM REPRESENTANTE DAS CLASSES ARMADAS — A ENTREGA, HOJE, DO QUARTO PREMIO DO TERCEIRO SORTEIO MENSAL

As seis apolices do Certificado Cita S A.", comprehendidas no 4 premio dos Sorteios Mensaes do DIARIO CARIOCA, e que couberam na ultima extracção, realizada pela Invicta S. A., no dia 6 do corrente, ao n. 2.071, foram entregues hontem ao leitor, sr Manoel Carneiro Vianna, industriario, domiciliado á rua 1º de Março n. 8, 2º andar.

A entrega effectuou-se em á séde da "Cita S. A.", na rua da Candelaria, esquina da rua de S. Pedro, ás 14 horas de hontem.

Na presença do dr. Percy Levi, director-presidente da Sociedade Anonyma "Cita"; Dario Santos, contador da referida Sociedade de Anonyma; sr Lino Rodrigues, director da "Public"; Henrique de Moura Liberal, director de publicidade do DIARIO CARIOCA; e do encarregado dos sorteios mensaes desta folha, o feliz possuidor do cartão 2.071, firmou o recibo e recebeu as apolices; acto esse fixado pela nossa objectiva photographica.

As Apolices recebidas pelo sr. Manoel Carneiro Vianna, são as seguintes:

Aspecto photographico do acto da entrega das 6 apolices do Certificado Cita, ao senhor Manoel Carneiro Vianna, industriario, domiciliado á rua 1º do Março n. 8, 2º andar. No flagrante a objectiva focalizou o beneficiado no 4º PREMIO DO 3º SORTEIO MENSAL DO "DIARIO CARIOCA", ao receber do dr. Pery Levi, director da Cita S. A., as 6 apolices ladeado pelos srs. Dario Santos, contador da referida sociedade anonyma; Henrique de Moura Liberal, director de publicidade do DIARIO CARIOCA; Lino Rodrigues, director da "Public", e do encarregado dos sorteios mensaes desta folha

2 Apolices do Estado de Minas, do valor nominal de 200$ cada uma, de ns. ... 84.217 e 629.445;

2 Apolices do Estado de São Paulo, do valor nominal de 200$000 cada uma, de ns. 116.284 e 449 474;

2 Apolices do Estado de Pernambuco, do valor nominal de 100$ cada uma, de ns. 251.075|6.

Com a entrega destas 6 apolices, hoje, o DIARIO CARIOCA, distribuiu nos ultimos 90 dias, 18 titulos da Cita S. A.", no valor nominal de 3:000$000.

O flagrante photographico que illustra o nosso noticiario, por si só, fala a linguagem eloquente que convence a toda a gente e confunde os "São Thomé", deste planeta cheio de "incredulos".

A alegria do modesto industriario, sr. Manoel Carneiro Vianna, auxiliar technico do Instituto Scientifico Neuro Endocrinologia Ltd., os conhecidos e conceituados — Laboratorios "SNEL" — sito á rua São Francisco Xavier, 668, sob. é a mesma que sentiu a senhorinha Adelina Urgal, secretaria do director da Companhia Financial Brasileira, ao receber no dia 7 de maio do corrente anno 6 apolices distribuidas pela "Cita S. A.", que couberam ao cartão 2 166 — premiado com o 4º premio no 1º Sorteio de abril, e é identica, a que experimentou o graphico Waldemar Ferreira, residente á rua Clemenceau n. 39 casa 1 ao lhe ser feita a entrega de 6 apolices, que couberam ao cartão n. 5.545, no 4º premio do 2º Sorteio, levado a effeito no dia 5 de junho proximo passado.

Proseguindo no programma de publicidade, o DIARIO CARIOCA vae completando o conforto no lar do leitor amigo, após a indispensavel identificação "in loco".

Quem é o Feliz Possuidor do Cartão 7.737

UM SARGENTO DA MARINHA DE GUERRA!

Não escolhendo ricos, remediados ou pobres, e não indagando a profissão do leitor, o coupon - opportunidade, qual cornucopia de premios que vão confortar um lar, vem contemplando indistinctamente o colleccionador, nomenclaturando em profissões, as mais variadas.

No 3º premio do 3º sorteio effectuado no dia 6 de julho, a possibilidade de possuir uma machina de costura "SINGER" de 5 gavetas coube a um sargento da nossa marinha de guerra.

Os nossos serviços de reportagem dos Sorteios Mensaes, vêm de identificar como portador do cartão 7737, premiado no 3º premio, o sr. Hermes Agostinho Bruce (e não Hermes Agostinho Borges, como saiu ante-hontem), 1º sargento "submarinista", residente á rua Miguel Rangel n. 121, Cascadura.

O coupon-opportunidade foi encontrar no archivo da Marinha, o brioso 1º sargento da nossa disciplinada marinha de guerra, que o transformou em possibilidade com o n. 7737.

O nosso "submarinista" contentissimo ao ter conhecimento do premio que lhe coube, destinou-o á sua esposa, d. Anna Marques de Bruce.

A entrega da machina de costura com 5 gavetas — escolhida pelo contemplado — será levada a effeito hoje, em nossa redacção, ás 16 horas, á d. Anna Marques de Bruce, consoante o desejo do contemplado, com a presença do beneficiado, 1º sargento Hermes Agostinho Bruce.

Sr. Hermes Agostinho Bruce, que tirou o 3º premio do 3º sorteio do concurso do DIARIO CARIOCA

Amanhã, sabbado, vae ser effectuada a entrega do 2º premio. — Um radio Philipps com 6 valvulas, — á possuidora do cartão-vale n. 2783 premiado na extracção do dia 6 do corrente.

Em reportagem sensacional o DIARIO CARIOCA identificando a felizarda — uma pobre viuva e humilde engomadeira — focalizará a opportunidade, que proporcionou a contemplada a posse de um magnifico radio Philipps.

Noticias do Estado do Rio

Pagamentos de hoje, no Thesouro do Estado — Actos do governador — No Juizo Federal do Estado — Sociedade de Medicina de Nictheroy — Na Côrte de Appellação — Outras notas

PAGAMENTOS NO THESOURO DO ESTADO

Serão pagas hoje, no Thesouro do Estado, as folhas de vencimentos correspondentes ao 8º dia util.

ACTOS DO GOVERNADOR

Pelo governador do Estado, foram assignados os seguintes actos:

— Exonerando, a pedido, Hamilton de Moraes e Barros do cargo de 3º official interino da Directoria Geral do Expediente e Contabilidade da Policia Civil.

— Nomeando, interinamente, Dalmo Soares de Oliveira, para o cargo de 3º official da Directoria Geral do Expediente e Contabilidade da Policia Civil.

— Nomeando Mario Lopes dos Santos, para o cargo de 1º supplente do delegado de policia do municipio de Sant'Anna de Japuhyba, ficando exonerado o actual.

— Nomeando Lucas Ferreira da Silva, para o cargo de subdelegado de policia do 2º districto do municipio de Sant'Anna de Japuhyba.

— Removendo, por conveniencia de serviço, o chefe de secção da Directoria da Despesa Publica do Departamento do Thesouro, Fernando Shor Vieira, para a Directoria de Contabilidade e Tomada de Contas do Tribunal de Contas, e desta para aquella Repartição, o chefe de secção Paulo Duarte Fontenelle; por conveniencia de serviço, o chefe de secção da Directoria da Despesa Publica do Departamento do Thesouro da Secretaria das Finanças, Pedro Marianno de Castro Araujo, para o Departamento de Engenharia da Secretaria de Agricultura, Viação e Obras Publicas, e desta para aquella Repartição, o chefe de secção José Antonio Soares de Souza.

— Nomeando a professora diplomada d. Olga Aziz José, para exercer o cargo de adjunta effectiva do municipio de Campos; usando da attribuição que lhe confere o art. 35, letra "l" da Constituição, e de accordo com o art. 363 do Regulamento annexo ao decreto nº 196-A, de 24 de dezembro de 193, as profs. diplomadas dd. Lucio Brunnet Dias de Andrade e Sonia Lucia Feldmann, para exercerem o cargo de adjuntas effectivas desta capital; foi promovido, por merecimento, ao cargo de chefe de secção da Secretaria das Finanças, criado pelo decreto nº 213, de 23 de junho de 1937, o ajudante de guarda-livros daquella Secretaria, Ayres Arthur Duarte Silva.

NA POLICIA CIVIL

Pelo chefe de policia foram assignados os seguintes actos:

— Exonerando os guardas de reserva da Policia das Ilhas; Herminio José Antunes, Kleber da Silva Cunha e Sylvio Pacheco.

— Nomeando: guarda de reserva da Policia das Ilhas, o reservista Antonio Alves Pantoja.

OS CONTRATOS DA CANTAREIRA

A commissão designada pelo governo fluminense para estudos e dar parecer sobre o chamado "caso da Cantareira" já está com o seu trabalho concluido.

Fez a commissão um estudo demorado de todos os contratos existentes entre a Companhia e o governo fluminense, apreciando-os sob todos os seus aspectos, para fazer resaltar, sempre, em considerações muito interessantes, a necessidade da substituição do actual serviço de transportes urbanos entre Nictheroy e o Rio, por um outro mais moderno e efficiente, capaz de attender ás necessidades das populações dessas duas cidades.

NO JUIZO FEDERAL — SECÇÃO DO ESTADO

Pelo juiz federal da Secção do Estado, foi mandado fixar edital para a venda em praça no dia 12 do corrente, ás 14 horas, dos bens penhorados no executivo fiscal movido pela Fazenda Nacional contra Pinto & Rodrigues e constantes de uma amassadeira electrica, motor de dois e meio H. P., polias e transmissão, n. 579, typo 4, do fabricante Esio Pensoty, bens esses dos quaes é depositaria a firma executada.

SOCIEDADE DE MEDICINA DE NICTHEROY

A Sociedade de Medicina e Cirurgia de Nictheroy, cumprindo as determinações de seus estatutos acaba de installar a sua séde no predio á rua Visconde do Rio Branco n. 385, sob., afim de preencher convenientemente as suas finalidades.

Nesse predio ficarão devidamente apparelhados a sala de sessões, a secretaria, a bibliotheca e o Club Medico.

A proxima sessão ordinaria, a realizar-se sabbado, 10 do corrente, ás 20,30 horas, terá como local a nova séde, achando-se inscriptos os drs. Alcides Pereira da Silva, Marcio Bueno, Carlo, F. Costa e Mario Monteiro, que apresentarão interessantes trabalhos.

NOVOS MOTORISTAS PARA DIVERSOS MUNICIPIOS

O resultado para conductores de vehiculos realizado nos municipios, foi o seguinte:

Em Nictheroy — Motoristas profissionaes: dr. Newton Victor do Espirito Santo, Antonio Francisco da Cruz e Aluisio Albuquerque Silva do Valle; motoristas amadores: Antonio da Cunha Motta e Joaquim de Andrade, approvados; cocheiro: João de Andrade Fernandes, approvado.

Em Iguassu' — Motoristas profissionaes Octavio Moura, Antonio Telles e Andrade, Miguel Teixeira, João da Rocha Coelho, Abilio Ribeiro, José Pereira dos Santos e Mario Francisco Pinto, approvados. Reprovados: 2 candidatos; motocyclista: Anasio Almeida, approvado; motoristas amadores: José Gomes da Silva e Admar Servulo da Silva, approvados. Reprovados: 2 candidatos.

Em Parahyba do Sul — Motoristas profissionaes: Waldemar Fernandes Fraga, approvado. Reprovados: 4 candidatos; motoristas amadores: Eurico Fernandes Fraga, Sebastião Teixeira Portella, Orestes Baptista Pereira e Miguel Teixeira Bastos Filho approvados; cocheiros: Isidoro Ferreira, Sebastião de Andrade e Amado de Aquino, approvados.

CLUB DOS FUNCCIONARIOS PUBLICOS FLUMINENSES

Pelo presidente do Club dos Funccionarios Publicos Fluminenses, foram convocados os conselheiros para se reunirem hoje, em sessão ás 17 1|2 horas, na séde do club, á rua Visconde do Rio Branco n. 327.

AS HOMENAGENS DA MAGISTRATURA AO SAUDOSO JORNALISTA ARY SILVEIRA

No juizo da 3ª Vara, pelo dr. Braz Felicio Panzza, foi requerido na audiencia de ante-hontem, do Juizo Criminal, um voto de pezar, em nome dos advogados fluminenses, pela morte de Ary Silveira.

O dr. Affonso Rozendo, associando-se á homenagem, deferiu o pedido, determinando a sua inclusão na acta dos trabalhos, proferindo ligeiras palavras sobre o extincto, que contava no fôro de grandes sympathias e solidas amizades.

NA CÔRTE DE APPELLAÇÃO

A visita de dois desembargadores da Côrte de Appellação do Estado de Goyaz

Hontem, durante a reunião da alta côrte de justiça do Estado, foram ali recebidos os desembargadores Dario Cardoso e Rodolpho Luz Vieira, da Côrte de Appellação do Estado de Goyaz, que compareceram em visita de cortezia aos seus collegas fluminenses.

Recebidos carinhosamente pelos membros do Tribunal, tomaram logar, ambos, junto á cadeira do presidente Macedo Soares, de onde assistiram os trabalhos da pauta do dia.

Terminada a sessão, percorreram os visitantes as dependencias do Tribunal, retirando-se visivelmente satisfeitos e cercados pelas mesmas attenções com que foram recebidos pelos juizes da mais alta côrte do Estado.

NO JUIZO DA 1ª VARA EM NICTHEROY

O dr. Melchiades Picanço, curador das massas fallidas, offereceu ao juiz da 1ª vara de Nictheroy, denuncia contra o fallido Januario Martins da Silva, que se acha foragido. Na denuncia o accusado foi dado como incurso no artigo 169, ns. 4 e 5, e artigo 170, nº 4, do decreto n. 5.746, de 9 de dezembro de 1929, em combinação com o art. 336, paragraphos 1º e 2º, da Constituição das Leis Penaes.

NA JUSTIÇA ELEITORAL

Para eleger o substituto do dr. Herotides de Oliveira, no cargo de juiz do Tribunal Eleitoral, esteve reunida hontem, ás 13 horas, a Côrte de Appellação do Estado.

Meia hora após o inicio da reunião já se conhecia o veredictum dos magistrados: lográra suffragio unanime dos juristas o dr. Alfredo de Freitas Bahiense.

Serviço de Beneficencia da A. B. I.

UM AGRADECIMENTO AO H. P. S.

A Associação Brasileira de Imprensa recebeu do seu consocio sr. Fernando Nunes Pereira a seguinte carta — "Cumpre-me agradecer á Associação Brasileira de Imprensa, na pessôa de V. S., a solicitude com que me encaminhou ao Hospital de Prompto Soccorro, afim de ser operado, com urgencia, de grave enfermidade, proporcionando-me, pela minha qualidade de socio effectivo, internação na enfermaria destinado aos jornalistas, onde fui aivo de inexcedivel attenção por parte de todo o pessoal daquelle notavel estabelecimento hospitalar. Faço, outrosim, de publico, o meu reconhecimento ao eminente cirurgião dr. Guilherme Vianna pela segurança e presteza com que se houve na melindrosa operação a que me submetti e pelo interesse demonstrado pelo meu rapido restabelecimento, visitando-me diariamente; ao dr. Americo Pereira, que o auxiliou na operação; ao dr. Joubert Santos, encarregado de anasthesia; aos enfermeiros: d. Ivonne Tavares da Rosa, que se monstrou uma authentica sacerdotisa, encarnando com fé e amor a nobre profissão que honra e eleva; sr. Nelson Moraes Cotrim, pela dedicação revelada durante toda a minha enfermidade e, finalmente, sra. Ondina Schenacker pelas deferencias com que, voluntariamente, me distinguiu. Sem mais, com estima e distincta consideração, subscrevo-me de V. S. amigo attento e obrigado (as.) Fernando Nunes Pereira".

A titulo de experiencia

LIBERADA DA ENTREGA DA QUOTA A TAXA OFFICIAL SOBRE DIAMANTES

A Secretaria do Conselho Federal de Commercio Exterior torna publico que o sr. presidente da Republica approvou o parecer votado pelo mesmo Conselho, liberando da entrega da quota á taxa official as exportações de diamantes de valor superior a 10 contos de réis. De accordo com o parecer approvado, essa medida será adoptada a titulo de experiencia até 31 de dezembro do corrente anno.

Victimas de varios accidentes em Nictheroy

Foi medicado, no Prompto Soccorro, o operario Irio da Silva, filho de Christiano Gonçalves da Silva, branco, brasileiro, de 18 annos, solteiro, residente á rua Visconde de Sepetiba 58. Irio apresentava ferida contusa no pododactylo esquerdo, produzida por ferro.

— Em consequencia de uma quéda, o menino Roberto Diniz, filho de Luiz Napoleão, branco, de 13 annos, collegial, brasileiro, teve os ossos do ante-braço esquerdo fracturados. Roberto foi medicado no Prompto Soccorro.

— Alda da Silva preta, de 21 annos de edade, casada, domestica, brasileira, residente no Vallado, deu entrada no Prompto Soccorro, apresentando queimaduras de 1º gráo, produzidas por kerozene inflammada, na face interna do braço, ante-braço e no thorax. Tendo recebido os necessarios curativos, retirou-se para a sua residencia.

— O conhecido musicista nictheroyense, sr. Jorge Mario Eckhardt, saltou de um bond, em frente á sua residencia, na rua Marquez do Paraná n. 333. Dirigia-se para a sua residencia em busca do descanso reparador. Distraido como estava, não viu um automovel que vinha, á sua rectaguarda, com grande velocidade, sendo por elle atropelado. Resultou dahi sair o sr. Jorge Eckhardt com uma ferida contusa na região palmar direita, além de diversas escoriações nos joelhos e no rosto.

Um contrabando de café appreendido em Santos

SANTOS, 8 — (Agencia Nacional) — Mais um contrabando de café foi appreendido hontem nesta cidade, pelo sr. Roberto Dal Colleto, chefe da Secção de Fiscalização, Commercio e Consumo, do Instituto do Café. Esta appreensão veiu evidenciar a existencia de uma nova modalidade para contrabandear o producto. Foram despachados na estação de Pary, na capital do Estado, 11 engradados contendo latas que, segundo a declaração do despachante "A Americana", continham doces. Os engradados eram destinados a esta cidade ao sr. Hugo Pierotti, residente a rua Campos Mello n. 265. Em vez de doces continham café em grão, conforme apurou o representante do Instituto do Café, que effectuou a appreensão e vae encaminhar a mercadoria ao Instituto do Café—da capital onde será instaurado o competente inquerito, sob a presidencia do sr. João Mendes da Cunha Soares, delegado de policia addido ao Instituto do Café.

Allegando demora na formação da culpa

VARIOS HABEAS-CORPUS NO SUPREMO TRIBUNAL MILITAR

Impetraram hontem habeas-corpus ao Supremo Tribunal Militar os srs. Joaquim Teixeira de Amorim, para ser declarado prescripto o seu crime de insubmisso e em consequencia lhe ser entregue o respectivo certificado de reservista a que tem direito por lei; Antonio Ferreira Calheiros, funccionario publico, processado e recolhido preso na Casa de Detenção á disposição do Tribunal de Segurança; Dario Nunez Rodrigues, sub-tenente do Exercito, pedindo tornar sem effeito a carga que foi feita nos seus vencimentos; José de Castro Corrêa, ex-sargento da Força Publica do Estado de São Paulo; irmãos Eliziel Diniz Henriques, Romualdo Diniz Henriques e Waldemar Diniz Henriques, residentes e recolhidos ao Presidio Especial de Recife, todos allegando demora na formação da culpa por parte do Tribunal de Segurança Nacional, a quem estão subordinados em virtude da accusação que lhes foram feitas como elementos do movimento subversivo de novembro de 935. A excepção da primeira, as demais petições de habeas-corpus estão aguardando na Secretaria daquella alta Côrte de Justiça Militar o preparo respectivo em sellos federaes.

Noticias do Itamaraty

Esteve hontem no Palacio Itamaraty, aonde foi agradecer ao dr. Mario de Pimentel Brandão, ministro interino das Relações Exteriores, o se ter feito representar na posse do novo interventor federal do Districto Federal, o sr. João de Azevedo Macedo, secretario particular do sr. Henrique Dodsworth.

— O dr. Mario de Pimentel Brandão, ministro interino das Relações Exteriores, fez-se representar na sessão inaugural do III Congresso Sul Americano de Chimica, pelo consul Fernando Saboia de Medeiros.

— Esteve, hontem, no Itamaraty, para despedir-se do dr. Mario de Pimentel Brandão, ministro interino das Relações Exteriores, o professor Candido Mendes de Araujo, por ter de partir para Paris, onde vae representar o Brasil no Congresso Internacional de Direito Penal.

— Estiveram, hontem, no Itamaraty, e foram recebidos pelo dr. Mario de Pimentel Brandão, ministro interino das Relações Exteriores, os srs. Graschang, comte, Alvaro Alberto, presidente do III Congresso Sul Americano de Chimica e Septimus Castello Branco Clark.

Cinco leguas de comprimento

Se enfileirassemos os dez milhões de canaes existentes em nossos rins, elles se extenderiam por 30 kms. E são esses canaes de diametro microscopico que filtram o sangue, descarregando-o de impurezas e venenos. Cada 24 horas os rins removem do sangue cerca de 35 grammas de residuos nocivos e cerca de litro e meio de agua.

Não poderá, portanto, gosar de saude perfeita quem não tiver bons rins. A debilidade renal se denuncia por dores lombares, rheumatismo, alterações do liquido urinario, ciatica, lumbago, inchação sob os olhos, nas mãos ou nos pés, frequentes dores de cabeça, perturbações visuaes, etc. Se esses symptomas não forem promptamente combatidos, poderão resultar molestias graves, como a nephrite, uremia, mal de Bright, hydropisia, cistite, rheumatismo chronico, etc. Para limpar, activar e fortalecer aos rins e á bexiga, nada melhor que Pilulas de Foster, remedio antigo por sua existencia, porém moderno quanto á sua fórmula que tem sempre acompanhado os progressos da terapeutica.

Chegou do Norte o general Meira de Vasconcellos

O general Moreira de Vasconcellos, recentemente nomeado para commandar a 4ª brigada de infantaria, de Caçapava, São Paulo, chegou a esta capital, vindo do Pará, onde commandava a 8ª Região Militar. Esse official general apresentou-se hontem, ao Departamento do Pessoal do Exercito, devendo seguir para a capital bandeirante dentro de breves dias.

AOS LEITORES DESTE JORNAL

ASSIGNATURAS DO "DIARIO CARIOCA"

"A ECLECTICA" toma e reforma assignaturas do "DIARIO CARIOCA" offerecendo, além das vantagens que este jornal proporciona excellentes e utilissimos brindes como sejam livros e outros objectos taes como cigarreiras de bom couro, isqueiros, canivetes, canetas-tinteiro com penna de ouro, piteiras, etc.

Peça á ECLECTICA o folheto distribuido gratuitamente a todos os interessados, contendo informações relativas a assignaturas de jornaes e revistas do Paiz e solicite a sua assignatura do "DIARIO CARIOCA".

Empresa de Publicidade A ECLECTICA

RUA S. BENTO, 11 — CAIXA POSTAL, 539 — S. PAULO — AVENIDA RIO BRANCO, 137 — CAIXA POSTAL, 2592 — RIO

O Athletico Embarca Hoje Para S. Paulo

Nascimento Será o Arqueiro do Quadro Tricolor Contra a Selecção Argentina

O "Campeão dos Campeões"

Enfrentará domingo, em São Paulo, a Portugueza

O quinteto atacante do Athletico Mineiro

Com destino a São Paulo segue hoje a delegação do Athletico Mineiro, onde, na capital bandeirante, realizará uma peleja contra a Portugueza de Sports.

O "campeão dos campeões", apesar de ter soffrido antehontem um revez frente ao Bomsuccesso, possue um esquadrão homogeneo e que dará um trabalho incessante ao quadro "luso".

No emtanto, a Portugueza, jogando em seus dominios, — eis a vantagem que leva sobre o Athletico — deverá se empregar a fundo na partida de domingo contra a equipe mineira.

Piedade Coutinho na Competição de Domingo

Flamengo, Botafogo, Tijuca, Gragoatá e Boqueirão, inscriptos no certame de depois de amanhã — O programma — As eliminatorias de hoje

Os adeptos da natação terão, no proximo domingo, mais uma opportunidade de assistir a um certame pleno de attractivos, com pareos sensacionaes e de desfecho surpreendente.

E' a primeira vez, depois do memoravel campeonato carioca, que os maiores "azes" da natação metropolitana se apresentam em publico para a disputa de uma competição official.

Tudo faz crer, por isso, que a promissora competição, patrocinada pela "Gazeta de Noticias" transcorrerá em um ambiente de sadio e communicativo enthusiasmo. O Flamengo é apontado como favorito do meeting aquatico que será levado a effeito na piscina do Club de Regatas Botafogo, com inicio marcado para ás 9 horas.

Estão inscriptas as equipes do Flamengo, do Botafogo, do Tijuca, do Gragoatá e do Boqueirão do Passeio, que contam com elementos de merecido destaque e entre os quaes devemos salientar Piedade Coutinho, Lygia Cordovil, Dulce Pereira da Silva, Carmen Dias, Regina da Fonseca e Silva, Maria José de Carvalho, Marina Alves de Souza, Ayréa de Magalhães Bastos, Eponina Edwiges da Costa, Mariza de Oliveira Figueiredo, Neuza Cordovil, Laís Pereira Bonifacio e os nadadores Edgard Arp, Hugo Dias Uruguay, João W. de Carvalho, Haroldo da Fonseca Rodrigues, José Francisco de Moraes, Oscar Zuniga, Guilherme Bungner, Athenar Guimarães Queiroz, Eduardo Laplant Aluizio Portella de Figueiredo, Armindo Branco Mendes Cadaxa e muitos outros.

O PROGRAMMA

Para a competição que terá inicio precisamente ás 9 horas da manhã, na piscina do club da estrella solitaria, foi elaborado o seguinte programma:

1ª prova — 100 metros, seniors, nado livre.

2ª prova — 200 metros, novissimos, nado de costas.

3ª prova — 100 metros, moças-novissimas, nado livre.

4ª prova — 100 metros, seniors, nado de peito.

5ª prova — 100 metros, juniors, nado livre.

6ª prova — 100 metros, moças-seniors, nado livre.

7ª prova — 100 metros, novissimos sem victoria, nado livre.

8ª prova — 100 metros, moças-novissimas, nado de peito.

9ª prova — 200 metros, novissimos, nado de peito.

10ª prova — 100 metros, moças-novissimas, nado de costas.

11ª prova — 100 metros, seniors, nado de costas.

12ª prova — 100 metros, moças-juniors, nado livre.

13ª prova — 200 metros, novissimos, nado livre.

14ª prova — 100 metros, moças-seniors, nado de peito.

15ª prova — 100 metros, juniors, nado de peito.

16ª prova — 100 metros, moças-seniors, nado de costas.

17ª prova — 100 metros, juniors, nado de costas.

AS AUTORIDADES ESCALADAS

Arbitro, Abilio Minucci Teixeira; juiz de saida, Carlos Reis Junior; juizes de raia, Eduardo Beça Barbosa, João Amendola e René Netto Caminha; juizes de chegada, Carlos Witte, Anchyses Carneiro Lopes, José de Souza Carvalho; chronometristas, Luiz Alves de Lima, José Maria Lamego, Max Repsold, Darcy Simas de Mendonça, Carlos Moreira e Flavio P. de Figueiredo; medico, dr. Waldemar Areno; annotador, Luiz de Magalhães Castro e "speaker", Sebastião de Almeida.

Piedade Coutinho

AS PROVAS ELIMINATORIAS DE HOJE

Na piscina do Botafogo, serão realizadas, hoje, ás 18 horas, as seguintes eliminatorias:

2ª prova — 200 metros, novissimos, nado de costas.

3ª prova — 100 metros, moças-novissimas, nado livre.

5ª prova — 100 metros, juniors, nado livre.

7ª prova — 100 metros, novissimos sem victoria, nado livre.

9ª prova — 200 metros, novissimos, nado de peito.

13ª prova — 200 metros, novissimos, nado livre.

14ª prova — 100 metros, moças-seniors, nado de peito.

15ª prova — 100 metros, juniors, nado de peito.

17ª prova — 100 metros, juniors, nado de costas.

Cinco equipes foram inscriptas no certame patrocinado pela "Gazeta de Noticias": Flamengo, Tijuca, Botafogo, Gragoatá e Boqueirão do Passeio.

O club "garrafa" será representado na magnifica competição de inverno pela seguinte equipe:

1ª prova — 100 metros — Seniors — Nado livre — Omir de Lima Campos Ennio Corrêa da Silva, Robert Karl Schnneweiss e Severino Baptista de Moraes (R).

2ª prova — 200 metros — Novissimos — Nado de costas — Renato Dias Pinheiro, Arthur Gomes Bessoni, José Francisco de Moraes e Nortyrio Andrade Muniz (R).

4ª prova — 100 metros — Seniors — Nado de peito — João Loureiro e José Alves de Souza (R).

5ª prova — 100 metros — Juniors — Nado livre — Omir de Lima Campos, Ennio, Corrêa da Silva, Severino Baptista de Moraes e Helcio Assis Vaz (R).

7ª prova — 100 metros — Novissimos sem victoria — Nado livre — Hello Assis Vaz, Neopolo Andrade Muniz, Nortyrio Andrade Muniz e Adalto Mauricio de Oliveira (R).

9ª prova — 200 metros — Novissimos — Nado de peito — José Mariano da Silva, João Loureiro e José Alves de Souza.

11ª prova — 100 metros — Seniors — Nado de costas — José Francisco de Moraes, e Renato Dias Pinheiro (R).

13ª prova — 200 metros — Novissimos — Nado livre—Severino Baptista de Moraes, José Baptista de Moraes, Neopolo Andrade Muniz e Ennio Corrêa da Silva (R).

15ª prova — 100 metros — Junior — Nado de peito — José Alves de Souza e José Mariano da Silva.

17ª prova — 100 metros — Juniors — Nado de costas — Renato Dias Pinheiro, Arthur Gomes Bessoni, Helcio Assis Vaz e José Francisco de Moraes (R).

NADADORES CONVOCADOS PARA EXAME MEDICO

O Departamento Medico da L. C. N. convocou os amadores abaixo para o indispensavel exame medico:

Dia 12 de julho ás 16 horas — Nelson del Rio, Ivan da Costa e Silva, Marcio Mendonça de Carvalho, Renato Angelo Junqueira Alves, Sylvio Dias Barreto, Orlando Avilla, Heraldo Boccanera, Paulo Croccia, Abrahão Fredmann, Henrique Danenber Filho, Newton Costa, Leopoldo Guilherme Vaz Cunha, do Club de Regatas do Flamengo.

Dia 14 de julho ás 16 horas — Oscar John Griffth's da Silva, Claudio Camara Ferreira Lima, Renato Sá Motta, Flavio Augusto Lages de Aguiar, Carlos Pederneiras, Yole Brandão Salazar Pessoa, Risoleta Liberalli, Sonia Liberalli, Beatriz Fernandes Macedo, Romacilde Roma, Dirce Castanheira Fernandes, Sylvestre Villa Real, Angelo Quaresma Junior, João Frick, Alfredo José França dos Anjos, Raphael José França dos Anjos, Julio Oscar de Castro Neves, Rubem Machado Ramos, Carlos Lopes Cardoso, Carlos Simões Pacheco Jonathas de Carvalho Filho, Carlos Alberto Pupe e Affonso Henriques de Macedo Villar, do Club de Regatas Botafogo.

Autoridades escaladas para os jogos de domingo da F. M. D.

O departamento de football da Federação Metropolitana de Desportos já designou as seguintes autoridades:

OLARIA x VASCO — No campo da rua Candido Silva. Representante, tenente Manoel Martins; chronometrista, F. Nascimento; juizes de linha, J. Brandão, M. Christino, J. Valle e A. Cataldo; juiz de segundos quadros, Manoel da Costa; juiz de juvenis, José da Silva Filho.

CARIOCA x BOTAFOGO — No campo do Carioca. Representante, dr. Abilio S. Jesus; chronometrista, L. Drummond; juizes de linha, A. Neves, A. Lopes, A. Sant'Anna e A. Ferreira; juiz de segundos quadros, Oscar Pereira Gomes; juiz de juvenis, Alcides Sanches.

Os arbitros para as partidas entre os primeiros quadros serão sorteados amanhã, sabbado.

Os Jogos Desportivos de Dallas

O PROGRAMMA — AS DATAS DA REALIZAÇÃO DAS PROVAS — OS SUL-AMERICANOS MELHORAM

DALLAS, Texas, 8 — Do programma sportivo da Exposição Pan-Americana, que reune aqui os sportmen das tres Americas, fazem parte disputas de pista, campo, football, lutas de box, corridas de automoveis, etc.

Os torneios de pista e campo realizar-se-ão entre 15 e 18 do corrente, no estadio conhecido pelo nome de "Cotton Bowl" e incluirão: quatro corridas rasas, duas corridas de distancia longa, uma marathona, corridas de obstaculos, lançamento de peso, lançamento de dardo, salto em altura, salto em distancia, salto com vara e outras modalidades destas especialidades.

Serão conferidas medalhas aos vencedores e aos que conseguirem segundos e terceiros logares nas disputas, bem como medalhas de participação a todos os athletas concurrentes.

O "Football Association", como é jogado na Argentina, Brasil, Peru, e outros paizes do continente americano é conhecido aqui sob a denominação de "soccer", e os matches serão disputados no "Cotton Bowl" á noite, nos dias 15, 16, 17 e 18 do corrente. O Brasil e a Argentina levam vantagem sobre os seus adversarios, em vista destes dois paizes praticarem mais assiduamente o football sob a luz dos reflectores. Serão conferidas medalhas e premios aos componentes dos teams vencedores e áquelles que tirarem 1º e 2º logares na classificação final do torneio. Os teams em conjunto tambem serão agraciados com medalhas.

A corrida de automoveis, num percurso de trezentas milhas será disputada a 1º de agosto proximo. Entretanto, serão disputadas tres provas de classificação, que terão logar nos dias 24, 25, 26 e 31 deste mez, respectivamente. A corrida é limitada a trinta e seis concurrentes, os quaes serão seleccionados de conformidade com as performonces cumpridas nas provas de classificação. Os premios em dinheiro para esta corrida serão num total de dezesete mil e quinhentos dollares, sendo que quinze mil para a prova propriamente dita, e dois mil e quinhentos para aquelles que obtiverem os melhores tempos nas corridas eliminatorias. O primeiro premio da corrida é de sete mil e quinhentos dollares e o premio para o melhor tempo nas provas de eliminação é de mil dollares.

As partidas de box serão disputadas nas noites de 12, 13 e 14 de agosto e incluirão disputantes desde o peso mosca, de 51 kilos, até o peso pesado, de mais de 80 kilos.

Foram feitos convites á União dos Amadores de Athletismo da America do Norte e aos athletas de todos os paizes Pan-Americanos, por intermedio das organizações filiadas nesses paizes, para participação nas disputas de campeonato de raia e de campo, bem assim para as partidas de football e de box. As despesas com esses convidados serão pagas pela Exposição Pan-Americana e cobrirão os gastos desde os seus domicilios até Dallas, ida e volta, com todas as facilidades de alojamento, alimentação e transporte.

As disputas dos sports de raia, de campo e as partidas de box têm a approvação e cooperação da referida União Athletica de Amadores dos Estados Unidos, da Associação Norte-Americana de Football. Os regulamentos seguidos serão os mesmos que se observaram nos Jogos Olympicos para disputas semelhantes e com os quaes estão familiarizados todos os paizes interessados. Nas disputas de partidas e "soccer" prevalecerão as regras da Federação Internacional de Football e nos torneios de box se usarão as regras dos Campeonatos Pan-Americanos de Box, semelhantes ás que foram usadas nos Jogos Olympicos.

A corrida de automoveis será disputada sob a sancção e com a regulamentação da direcção da Associação Americana de Automoveis, e a sua admissão se limitará aos carros de corrida e aos corredores que estejam de accordo com a referida direcção.

O programma completo das disputas de sports de raia e campo é o seguinte: — Raia e campo: corridas razas de 60, 200, 400, 800, 1.500 e 5.000 metros; marathona de 42 kilometros e 195 metros; corrida de obstaculos, de 65 metros; lançamento do peso; o disco; o dardo; salto de vara; salto de altura; salto de extensão; disputas de box dos seguintes pesos; peso mosca (51 kilos); peso gallo (54 kilos); peso pena (58 kilos); peso leve (62 ks.); peso meio medio (67 ks.); peso médio (73 ks.); peso meio pesado (80 ks.) e peso pesado (mais de 80 kilos).

Os premios em dinheiro para a corrida de automoveis são os seguintes: 1º logar — 7.500 dollares; 2º logar — 3.000 dollares; 3º logar — 2.000 dollares; 4º logar — 1.000 dollares; 5º logar — 750 dollares; 6º logar — 500 dollares e 7º logar — 250 dollares, num total de 15.000 dollares. — (U. P.)

DALLAS, 8 — Em consequencia dos ultimos exercicios foi hoje constatado uma rapida melhoria na condição dos athletas sul-americanos.

O corredor José Ribas ainda continua se queixando do excessivo calor que o obriga a fazer seus exercicios nas primeiras horas da manhã.

Os athletas estão encontrando todo o conforto no campo da Universidade Methodista, que os impressiona muito bem devido a ser bastante amplo e especialmente por ser dotado de facilidades para a pratica do athletismo, dispondo de um bem installado estadio.

Os sul-americanos estão tambem apreciando muito as suas visitas de compras em Dallas, voltando frequentemente com os braços carregados de objectos de toda a sorte que adquirem por preços reduzidissimos nas "casas de 10 centavos". — (U. P.)

Baile de anniversario do C. R. Guanabara

Amanhã, sabbado, 10, das 22 horas ás 3 da madrugada o Club de Regatas Guanabara offerecerá aos seus associados e exmas. familias, uma elegante reunião dansante em commemoração ao seu 38º anniversario.

Trajo de rigor, ingressando os srs. socios e exmas. familias mediante apresentação do titulo social do mez corrente.

NAO HA BILHETES BRANCOS! OS MIL CONTOS DE AMANHA ESTAO NO "AO MUNDO LOTERICO" — RUA DO OUVIDOR, 139

CLINICA DE VIAS URINARIAS
Dr. Samuel Kanitz
Membro da Sociedade de Urologia da Allemanha, ex-assistente dos professores Lichtemberg, Lewin, Joseph de Berlim e Haslinger, de Vienna. Especialista em doenças dos Rins, Bexiga, Prostata, Urethra. Doenças de Senhoras, Diathermia Ultra violetas Consultorio: Rua Republica do Peru' 15-A, 2.º andar. Telephone 42-3531.

O Ensaio dos Argentinos

OS PLATINOS IMPRESSIONARAM BEM ---- EXERCICIOS E BATE-BOLA

Precisamente ás 10 horas, de hontem, o combinado argentino Beccar Varella que se encontra em nossa capital onde enfrentará o Fluminense, o America e o Flamengo, dava entrada no portão principal do estadio da rua Alvaro Chaves afim de realizar um treino individual para o seu primeiro compromisso em nossa cidade com um club da facção especializada.

O ensaio que constou de corridas, gymnastica e ligeiro bate-bola foi bastante proveitoso. Todos os "players" uniformisados, deram entrada em campo, fazendo logo de inicio, em marcha accelerada, duas voltas pelo campo. Após o "train" com que se empregaram, os "players" platinos entregaram-sea aos exercicios, ligeira flexão dos membros e exercicio respiratorio.

No bate bola que os buenayrenses e rosarinos levaram a effeito, poude-se verificar a precisão de alguns forwards nos arremates e o dominio de bola de que são possuidores .O pequeno publico que compareceu ao estadio de Laranjeiras, apesar dos portões fechados, não se cansava de elogiar o controle e as optimas qualidades demonstradas pelos "players" em apreço. Grippa ea Garcia, ambos arqueiros, impressionaram bastante pela collocação e as defesas seguras que praticaram. Landolfi, Gomez, Pompey, Arcadio Lopez e Stagnaroa, evidenciaram a sua classe.

FALA CARLOMAGNO

O technico do Fluminense, presente ao ensaio dos argentinos, acompanhava com bastante interesse o treino dos platinos.

Abordado por nosso representante, Carlomagno, procurou evitar fazer qualquer declaração, mas dada a insistencia do nosso reporter, o technico tricolor disse-nos:

— Qualquer declaração de minha parte será bastante precipitada. Conheço bem alguns elementos, pois, quando technico do Nacional, pude observar diversas partidas onde, Stagnaro, Del Giudice e outros souberam collocar em jógo a sua alta classe. Os jogadores rosarinos, apesar de não os conhecer, mostram ser senhores de um jogo desconcertante.

— E sobre o jogo de domingo — pergunta o nosso reporter.

Carlomagno fingindo não escutar á pergunta, foi de encontro á Machado, segredando-lhe algo que o nosso reporter não poude bisbilhotar. Emfim, ficou uma pergunta sem resposta ou melhor a resposta será dada na tarde do dia 11.

KRUECHNER E FLAVIO

O technico do Flamengo acompanhado de Flavio, esteve presente ao ensaio dos "players" argentinos. Qual teria sido a intenção do technico rubro-negro?

Dr. Oswaldo Barbosa
PROF. DE CLINICA MEDICA DA FACULDADE DE MEDICINA DO PARA'
Doenças do figado, estomago, rins e coração. Installações completas de electricidade medicas, raio X alta frequencia, banhos hydro electricos e de luz, raios ultra vermelhos e ultra-violetas.
EXAMES DE LABORATORIO
CONSULTORIO, 7 de Setembro, 135, 3.º and. 22 0598
RESIDENCIA - Rua Paulino Fernandes, 82 — Botafogo — 26-2231

HEIDER VILLARES SUCENA
FAUSTO DE FREITAS E CASTRO
ADVOGADOS
RUA DA ALFANDEGA, 47-3.º and. (Sala da frente)
TEL. 23-0066

Carlomagno, Krueschner e Flavio Assistiram o Ensaio dos Argentinos

O Technico Tricolor Manifestou-se Impressionado :: :: Com o Valor Individual de Alguns Players :: ::

No Cartaz...

OUTRO PAULISTA PARA O VASCO ?

A "Gazeta", de São Paulo, noticia com fundamento que Paulo deixará o Estudantes.

Ao que parece, o Vasco da Gama está em entendimentos com o jogador estudantino. Em virtude do sigilo em torno do caso, não nos foi possivel obter confirmação. No entretanto, uma figura de real prestigio no Vasco em palestra comnosco, desmentiu que tal acquisição interessasse o club.

DOIS QUE FICARÃO...

Fugidos de Buenos Aires, e portanto com culpa formada nas Entidades a que pertenceram, os "players" argentinos vieram ao Brasil, empregados de uma "empresa".

Aqui, após realizada a Temporada Internacional, procurarão elles encontrar clubs que os desejem em suas equipes de profissionaes.

Desta forma, os esquadrões de nossos gremios serão revigorados por "sensações" novas de cartaz, e alguns, mesmo, technicamente em condições de agradar.

Até agora, já se sabe com alguma certeza que dois, dos visitantes receberam propostas.

Felix Pacheco, um delles, ficará no America.

Eduardo Gomez, ao que parece, pretende ingressar no Fluminense.

TERIA O BANGU' FIRMADO ALGUM PACTO COM CLUBS DA C. B. D.

Já se acha em mãos da Federação Metropolitana de Desportos, o pedido de desligamento do Bangú, que de accordo com a decisão do seu Conselho Deliberativo, ingressou na Federação Brasileira de Desportos.

Em torno do facto, que no momento constitue uma das mais brilhantes victorias das Especializadas, e se commenta em todos os circulos desportivos nacionaes, surgiram novos "consta".

Dado á publicidade, com a devida reserva, nos vespertinos de hontem, parece existir um senão que muito custará ao Bangú, tolher com rapida solução.

Consta que pessoa de destaque na direcção do gremio suburbano teria assignado, em nome do club, um pacto com o Vasco, Botafogo, Bangú e São Christovão, pacto este que estabelece uma desadissima multa áquelle que o desrespeitar.

Apezar de não termos conseguido uma confirmação, mesmo porque a questão é de summa delicadeza, damos publicação ao boato, que pode encerrar alguma verdade...

A PORTUGUEZA TAMBEM ESTA' ENGAJANDO NOVOS "PLAYERS"

A exemplo dos outros clubs, a Portugueza, por intermedio de sua direcção technica está elaborando um programma de desenvolvimento em suas actividades. Entre outras, faz parte principal das innovações, a acquisição de bons profissionaes do sport bretão. Assim, está em andamento as negociações entre a direcção do Club, e o "player" argentino Lamas. Este que ha bem pouco tempo deixou o Huracan, está interessadissimo em actuar no Brasil.

Desta forma, novas perspectivas abrem-se, para o sport nas Especializadas, que está no momento, com clubs revigorados e desejosos de melhorias.

NOVO GUARDIÃO PARA O AMERICA

SANTOS, 8 — (Especial para o DIARIO CARIOCA) — Segundo informações colhidas nas rodas sportivas d'esta cidade, o America F. C. acaba de fazer uma optima proposta ao guardião Humberto da Portugueza, que vem se revelando no presente campeonato.

Até o presente momento não ha nada de concreto, mas, dado a fonte de informação é bem possivel que o arqueiro "luso" dentro de alguns dias partirá para o Rio onde envergará a camisa do America F. C.

Basket-ball na F. M. D.

OS TREINOS DO SELECCIONADO — AMADORES REQUISITADOS PELO DEPARTAMENTO AUTONOMO

A Federação Metropolitana por solicitação do departamento de basketball, dirigir-se-á hoje aos clubs, requisitando os amadores abaixo enumerados, que serão aproveitados nos treinos do seleccionado que representará a F. M. D. no Campeonato Brasileiro de Basketball: André Mendes da Silva, Edmundo Santal Albuquerque, Jacy Borges, Manoel Pitanga Feliciano S. Mendonça, José Bastos Junior, Haroldo Lobo, Sebastião Mennas Carmino de Pilla, Helio Albernaz Alves Helio Paula Costa, Deul Dionizio, Mario Hermeto de Almeida, Ary Agostinho dos Santos, Waldemar Ruiz Martins, Palmerio Serejo, Jairo Alves de Araujo, Paulo Silva, Ney Sodré e Artidorio Silva.

AS DATAS DOS TREINOS

O departamento de basketball organizou a seguinte escala para os treinos dos amadores requisitados:

Domingos, dias 11 e 18 do corrente, ás 9 horas e 30 minutos no Gymnasio Leite de Castro.

Dias 20, 23 e 26, ás 21 horas no rink do Natação e Regatas.

Afim de que os treinos não prejudiquem esses amadores nos compromissos com os seus clubs, a Federação suspenderá o Campeonato da Cidade a 17 do corrente.

FEDERAÇÃO METROPOLITANA DE DESPORTOS

Aviso do departamento de basketball aos clubs

O Departamento Autonomo de Basketball leva ao conhecimento dos clubs filiados que em virtude da realização dos treinos do seleccionado carioca, que representará a Federação Metropolitana no XVI Campeonato Brasileiro, o Campeonato de Basketball da Cidade ficará interrompido de 17 de julho corrente a 12 de agosto.

INSCRIPÇÕES E TRANSFERENCIAS DE BASKETBALLERS NA F. M. D.

O departamento de basketball da F. M. D. aceitou as seguintes inscripções:

Pelo Botafogo: Gastão Figueiredo e Haroldo Lobo (este deve assignar a ficha).

Pelo Vasco: Alvaro Conceição

Pelo São Christovão: Waldemar Ruiz Martins.

Foram concedidas as seguintes transferencias:

Gastão Figueiredo, do Icarahy para o Botafogo; Waldemar Ruiz Martins, do Carioca para o São Christovão.

A PENULTIMA RODADA do Campeonato da F. M. D.

Olaria x Vasco e Carioca x Botafogo as pelejas de domingo, na metropolitana

O quadro do Botafogo

Será cumprida domingo, com a realização de duas pelejas, a penultima rodada do turno do Campeonato da F. M. D.

Trata-se de duas pelejas que despertam interesse, dadas as condições actuaes de preparo dos quadros que nellas tomarão parte.

OLARIA x VASCO

No campo da rua Candido Silva, medirão forças os quadros do Olaria e Vasco. Os leopoldinenses estão bem preparados e a grande actuação cumprida frente ao esquadrão invicto do São Christovão, é uma prova de que, em seu campo, é um adversario difficil para qualquer team forte.

O Vasco para esse compromisso está se preparando cuidadosamente, encarando com optimismo a peleja que se approxima.

Floriano confia inteiramente no team e não acredita na possibilidade de perder sua collocação invejavel.

O Olaria, por seu turno, tem submettido seus defensores a severo regime de treinamento e espera contra o Vasco assignalar um triumpho expressivo.

CARIOCA x BOTAFOGO COMPLETANDO A RODADA

No campo da Gavea, Carioca e Botafogo farão a outra partida da tarde, completando a penultima rodada.

Esta peleja, pelas posições que occupam os dois clubs e mesmo pelas actuações anteriores que cumpriram, não tem despertado interesse.

O ataque do Olaria, que dará serio trabalho á defesa vascaina

O officio do Guanabara A. C. ao seleccionado argentino

O Guanabara A. C. enviou ao seleccionado argentino que se acha hospedado no Palace Hotel o seguinte officio: "O Guanabara, sincero amigo e admirador dos argentinos, tem a honra, em meu nome, de saudar a gloriosa embaixada, campeões do sport e da disciplina. — Pelo Guanabara A. C., (a.) Edgard Cardoso".

Ultimas de Bola ao Cesto

Dando proseguimento ao seu campeonato, a Liga Carioca de Basket-Ball fará realizar na noite de hoje, dois jogos, relativamente bons.

O Fluminense, actualmente leader invicto, receberá em seu gymnasium a visita do Villa Isabel.

A luta promette ser renhida, porquanto ambos os "fives" acham-se presentemente bem preparados e tudo farão para garantir as suas posições.

Na quadra da rua Marechal Bittencourt, Riachuelo e Tijuca effectuarão uma peleja interessante, onde os riachuelenses, préliando em seus dominios, veêm augmentadas suas possibilidades de triumpho.

O Tijuca no emtanto, vem se preparando energicamente e tudo fará para apresentar boa performance, afim de se rehabilitar dos revezes anteriores.

Para esses prélios foram designadas as seguintes autoridades:

FLUMINENSE x VILLA ISABEL

Gymnasio da rua Alvaro Chaves.

Arbitro — Aladino Astuto.

Fiscal — Kleber de Carvalho.

Apontador — Lauro da Costa Rabello.

Aldino, do Boqueirão

Chronometrista — Fernando Zurli.

Delegado — Ary Monteiro de Carvalho.

RIACHUELO x TIJUCA T. C.

Quadra da rua Marechal Bittencourt.

Arbitro — Affonso Lefever Lopes.

Fiscal — José Maruna Curi.

Apontador — José Morella Filho.

Chronometrista — Oswaldo Lemos Coelho.

Delegado — Guilherme Gomes.

A F. M. D. proseguindo hoje o seu campeonato realizará duas pelejas.

São os seguintes os jogos desta noite:

BOTAFOGO x VASCO — Juiz, Syndulpho A. Pequeno; fiscal, João dos Santos Guimarães; apontador, Manoel Silva; chronometrista, Carlos Gomes Potengy.

PRAIA DAS FLEXAS x NATAÇÃO E REGATAS — Juiz, José da Silva Maia; fiscal, Flavio Pacheco; apontador, Djalma Borges; chronometrista F. Nascimento.

A Federação Brasileira de Basket-Ball resolveu afinal conceder ao Boqueirão do Passeio, a necessaria licença, afim de que o gremio acima possa jogar em São Paulo, retribuindo a visita do Esperia.

Na capital bandeirante, os "garrafas" realizarão dois jogos, sendo um no dia 16 contra o Esperia e outro no dia seguinte contra a forte equipe do S. P. R.

A equipe do Riachuelo

Club de Regatas do Flamengo

Do Departamento de Propaganda Technico-Social, communicaram-nos:

DECIDINDO A POSSE DA TAÇA MARIO SANTOS & CIA.

Continua despertando o mais vivo interesse a noticia de um proximo torneio em nossas principaes praias, do sensacional e violento sport da Bola Athletica (Médecine Ball), com a valiosa participação dos grandes clubs desta capital, taes como o Flamengo, Fluminense, Botafogo de Regatas, Boqueirão do Passeio, Club dos Tabajaras, Caiçaras, Icarahy Praia Club, de Nictheroy, além de outras fortes equipes das praias de Copacabana e Ipanema. Tratando-se de um sport bastante generalizado e que conta com um numero consideravel de afficcionados, ávidos de emoções, é de prever-se que o proximo torneio reuna em breve, em nossas formosas praias de banho, equipes formidaveis, compostas dos melhores e mais valentes athletas representantes dos clubs de maior projecção em nossos meios sportivos. Como vem sendo noticiado, será disputada nessa occasião a valiosa taça Mario Santos & Cia., instituida em 1929 e que se acha sob a guarda do Fluminense Foot-ball Club, desde áquelle anno. O Club de Regatas do Flamengo, o club que sob a brilhante direcção de Bastos Padilha tornou-se o pioneiro dos sports no Brasil no sentido de bem se fazer representar nesse sensacional torneio avisa, por nosso intermedio, a todos os seus valorosos athletas, que as inscripções e demais informações sobre a alludida competição poderão ser obtidas junto ao Departamento de Propaganda Technico-Social, na séde do club, á Praia do Flamengo, 66/68.

XADREZ

Disputando as finaes do campeonato interno de Xadrez do Club de Regatas do Flamengo, o sr. Joaquim de Almeida Pinto, alem de já possuir o titulo de campeão de Xadrez do Districto Federal, sagrou-se desta vez campeão do querido club rubro-negro. Eis os resultados do campeonato que vem de ser disputado na séde do club mais querido do Brasil: 1º. Joaquim de Almeida Pinto, 6 pontos ganhos — medalha de vermeil; 2º Oswaldo Dias Gomes, 5 pontos ganhos — medalhas de prata; 3º. Luiz Bulach, com 4 pontos ganhos — medalha de bronze. 4º. Sebastião Ribeiro Loures; 5º. Fernando Baptista; 6º. Alcides Schultz; 7º. Hugo Toschi. As medalhas serão entregues aos vencedores pelo sr. José Bastos Padilha, presidente do grande club rubro-negro. Projecta-se para os primeiros dias da semana vindoura, a realização do match-revanche com a equipe do Club X do Rio de Janeiro, campeã de 1936. No torneio, realizado na séde do Flamengo, o Club X foi vencido por 3 e meio pontos contra 1 e meio.

NATAÇÃO

De accôrdo com os tempos magnificos que vêm sendo obtidos nos treinos, o Club de Regatas do Flamengo espera fazer uma brilhante figura no 1º Campeonato de Natação, á realizar-se no proximo domingo, dia 11 do corrente. Todos os cracks rubro-negros ostentam uma forma invejavel, o que servirá para despertar ainda mais o enthusiasmo de todos os "fans" da nossa natação.

Tedesco não virá para o Vasco

S. PAULO, 8 — Tedesco renovou o seu contrato com o Corinthians. O impetuoso atacante recebera boa proposta para actuar pelo Vasco da Gama. Tedesco, porém, por motivos particulares, não pretende deixar a capital, pelo que renovou o seu contrato com o Corinthians, por mais dois annos. Tedesco retornou aos treinos, devendo reapparecer no alvi-preto brevemente. — (A. N.)

O Guanabara A. C. realiza, domingo, uma "Hora de Arte"

O Guanabara Athletico Club vae realizar, domingo proximo, uma "Hora de arte", com o comparecimento de duas escolas de samba do compositor Heitor Prazeres, Paulo Portella — o "cidadão samba" e diversos artistas de nosso radio.

Haverá, ainda, um interessante concurso entre os associados do club para saber qual o melhor cantor e a melhor cantora, achando-se abertas as inscripções na séde do club, e nesse mesmo dia será apresentado o "Grupo do Sereno" e os componentes da "Escola de samba Guanabara".

A commissão julgadora, para julgar qual o melhor cantor e a cantora do Guanabara, será formada por Luiz Nunes, Enfiado, da "A Patria", Jota Effegê, do DIARIO CARIOCA, Edgard Cardoso e um dos directores do Departamento Social.

Os socios devem procurar seus convites com antecedencia.

Alguns dos artistas que tomarão parte na "Hora de arte" de domingo proximo: Raul de Oliveira e seu conjunto regional Cruzeiro do Sul; Heitor Prazeres e Paulo da Portella, com os seus conjuntos; Bento de Oliveira em sólos de violão e Fred — o sapateador maluco.

Vem ao Rio o presidente do Jockey Club argentino

MONTEVIDEO, 8 — O doutor Francisco Rodriguez Larreta, presidente do Jockey Club, partirá para o Rio de Janeiro por via aerea acompanhado de sua esposa e filha no dia 24 do corrente, a convite especial do Jockey Club da capital do Brasil. — (U. P.)

NAZARETH Ouvidor 96
VENDE sortes grandes e DA' geladeiras de graça!...
VENDEU ULTIMO SABBADO
28862 - 200 contos
AMANHÃ MAIS
MIL CONTOS

TURF

VARIAS

Não será apresentada a disputar, no domingo, o premio "Krebelina", a nacional Uruoca.

— Os concurrentes ao Classico Pereira Lima terão as seguintes montarias:

Xaco — R. Sepulveda.
Rigueira — T. Batista.
Relinga — J. Nascimento.
Satania — I. de Souza.
Toca — A. Molina.
Kadjar — A. Silva.

Programma e cotações para o meeting de domingo

1ª — Premio "Zaga" — 1.400 metros — 10:000$000.

	Ks.	Cts.
(1 Smoky	55	35
1		
(2 Mignon	53	50
(3 Quinau	55	30
2		
(4 Verseira	53	40
(5 Ousado	55	40
3		
(6 Esterlina	53	50
(7 Gandaia	53	60
4		
(8 Nickel	55	40

2ª — Premio Classico "Pereira Lima" — 1.400 metros — 15:000$000.

	Ks.	Cts.
1 Xaco	55	30
2 Rigueira	55	40
3 Relinga	53	50
4 Satania	53	60
5 Toca	53	20
" Kadjar	55	20

3ª — Premio "Caicó" — 1.600 metros — 4:000$000.

	Ks.	Cts.
(1 Esplin	56	30
1		
(2 Zarda	48	40
(3 Royal Star	58	35
2		
(4 Miss Bá	50	40
(5 Nhô Zuza	48	50
3 6 Ouro Velho	58	60
(7 Caracapú	48	40
(8 Nó Cégo	58	50
4 9 Torpedo	50	40
(" Sabre	58	40

4ª — Premio "Xyleno" — 1.600 metros — 4:000$000.

	Ks.	Cts.
(1 Triste Vida	55	30
1 " Picuhy	57	30
(2 Trenador	56	60
(3 Soissons	49	40
2 4 Favorito	51	50
(5 Sanguenol	52	60
(6 Marulcha	55	40
3 7 May be	58	40
(8 Iapó	250	50
(9 Macassar	57	35
4 10 Ubajara	58	40
(" Thermoxal	53	40

5ª — Premio "11 de Julho" — 2.000 metros — 6:000$000.

	Ks.	Cts.
1 Agente	57	30
2 Timely	52	40
3 Preludio	53	35
4 Bramador	58	50
5 Oswaldo Aranha.	53	50
" Oh!	52	50

6ª — Premio "Krebelina" — 1.600 metros — 4:000$000 — Betting.

	Ks.	Cts.
(1 Tapirapé	55	30
1 " Auditor	52	30
(2 Bright Star	57	35
2 3 Raio do Luar	50	60
(4 Finis Dreno	57	40
(5 Medoc	51	50
3 6 Dominó	54	40
(7 Muricy	54	60
(8 Dolerita	54	50
4 9 Murmurio	52	40
(" Uruóca	58	40

7ª — Premio "Xuri" — 1.800 metros — 5:000$000 — Betting.

	Ks.	Cts.
(1 Tarjador	54	30
1		
(2 Organdi	51	40
(3 Claxon	56	35
2		
(4 Lumine	56	40
(5 Chief Guide	58	30
3		
(6 Thales	56	40
(7 Chamal	56	40
4 8 Oyapock	52	50
(9 Joringa	50	60

8ª — Premio "Hippodromo Brasileiro" — 2.400 metros — 8:000$000 — Betting.

	Ks.	Cts.
(1 Mon Secret	56	30
1		
(2 Chirgwin	54	70
(3 Viboron	54	40
2		
(4 Brunorh	50	50
(5 Carioca	56	40
3		
(6 Salpetre	50	60
(7 Star Light	53	50
4 8 Formasterus	60	25
(" Lobo	49	25

NÃO HA BILHETES BRANCOS! OS MIL CONTOS DE AMANHÃ ESTÃO NO "AO MUNDO LOTERICO" — RUA DO OUVIDOR, 129

A reunião de sabbado

PROGRAMMA E COTAÇÕES

1ª — Premio "Cobre" — 1.500 metros — 4:000$000.

	Ks.	Cts.
(1 Aedo	56	30
1		
(2 Casanova	56	50
(3 Zani	54	35
2		
(4 Segura	54	40
(5 Kasicó	56	50
3		
(6 Uracó	56	40
(7 Itatinga	54	35
4		
(8 Porcellana	54	40

2ª — Premio "Dama Duende" — 1.600 metros — 3:500$000.

	Ks.	Cts.
(1 Irapuasinho	56	30
1		
(2 Papae Noel	51	40
(3 Cannes	51	35
2		
(4 Lucena	53	60
(5 Salvarsan	55	30
3 6 Lohengrin	48	50
(7 Victoria Regia	48	60
(8 Chicote	48	40
4 9 Coroada	52	50
(10 Cuba	48	60

3ª — Premio "Triste Vida" — 1.600 metros — 3:500$000.

	Ks.	Cts.
1—1 Macuco	48	40
(2 Xamete	54	40
2		
(3 Disthenio	48	25
(4 Clipper	48	30
3		
(5 Franceza	58	50
(6 Betania	49	40
4		
(7 Brazino	53	40

4ª — Premio "Irapuasinho" — 1.200 metros — 4:000$000 — Betting.

	Ks.	Cts.
(1 Paratigy	56	30
1		
(2 Kong	56	40
(3 Diadema	56	50
2		
(4 Resoluto	56	40
(3 De-Jaguaribe	56	40
3		
(6 Filhinho	56	35
(7 Jardim	56	50
4 8 Parodia	54	40
(9 Raymunda	54	60

5ª — Premio "Tinteiro" — 1.600 metros — 4:000$000 — Betting.

	Ks.	Cts.
(1 Jaulanita	50	30
1 2 Lord Breck	50	50
(3 Efectivo	53	40
(4 Taladro	57	40
2 5 Joker	50	50
(6 Dama Duende	52	40
(7 Fingidor	50	35
3 8 Yorena	52	50
(9 Stella	48	60
(10 Zug	57	35
4 11 Guitarrita	53	40
(" Volcanica	56	40

6ª — Premio "Zug" — 1.800 metros — 4:000$000 — Betting

	Ks.	Cts.
(1 Zulamita	51	40
1		
(2 Arbolito	56	50
(3 Pendenciero	53	40
2		
(4 Mango	49	40
(5 Yeoman	53	35
3		
(6 Pimpona	52	40
(7 Marujita	49	60
4 8 Bilhete	52	30
(9 Arlette	58	50

Moscoso Castro & Comp. Ltda.
CASA BANCARIA
DEPOSITOS, EMPRESTIMOS E DESCONTOS, A'S MELHORES TAXAS
R. da Alfandega, 51
TELEPHONE 23-3937 — RIO DE JANEIRO

LIVRARIA ALVES
Livros collegiaes e academicos

Prevendo o futuro
Comprando os Mil Contos da LOTERIA DE AMANHÃ na
A Sorte Loterica
"A Casa da Sorte"
13 — RUA RODRIGO SILVA — 13

Ainda o Derby de Mid Day Sun

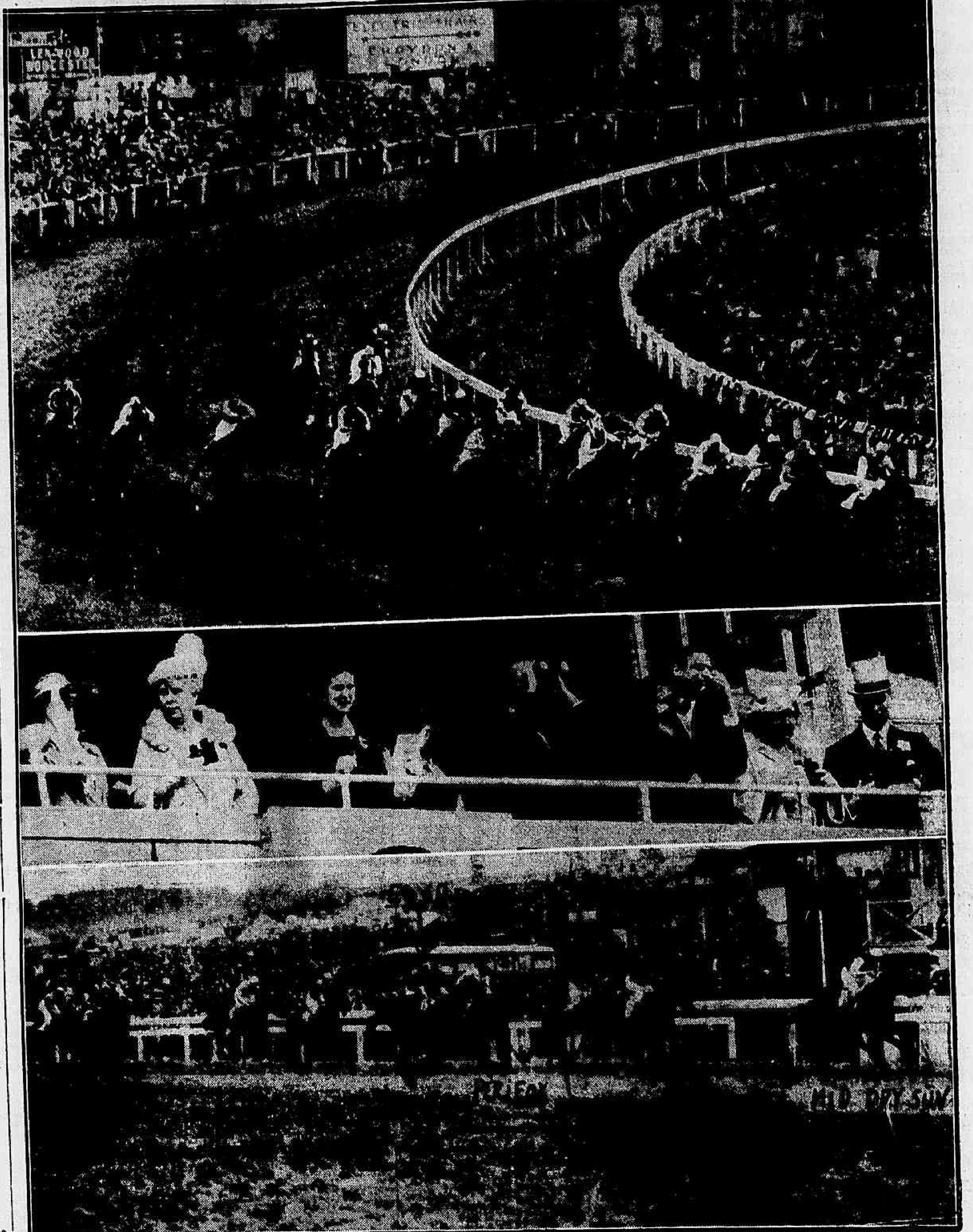

O "Coronation Derby", como passará a historia o de 1937, pela natureza mesmo do acontecimento que o adjectivou e identificou, revestiu-se duma sumptuosidade extraordinahia. Embora os favoritos não vingassem, constituiu tambem, sportivamente, um acontecimento brilhante. O cliché mostra-nos tres aspectos do memoravel "meeting". Ao alto os 21 competidores estão acabando de girar a celebre curva conhecida sob a denominação de "Tattenham Corner". O "outsider" Fairford por Fairway ainda vem á frente já seguido muito de perto pelo pôtro francez Goya II que não tardaria em arrebatar-lhe a deanteira. Mid-day Sun já vem optimamente collocado a esta altura, situado muito habilmente pelo jockey Beary, junto á cerca interna. Muito por fóra, atropela Le Ksar a esperança da elevage franceza. No cliché do centro, vemos o rei, a rainha e sua "suite", preparando-se no Royal Box para assistir ao Derby. Na Inglaterra é "gaffe" ir ás corridas e cuidar de outro assumpto. Por isto até a veneranda rainha Mary, acha-se armada do poderoso binoculo. Abaixo a chegada de Mid-day Sun, ao qual se seguem, Sandsprite, Le Grand Duc, Peripox, Snowfall e Goya

Movimento Sportivo nas Escolas

ESCOTISMO NA ESCOLA RENASCENÇA

Conforme annunciámos, houve ante-hontem reunião geral dos alumnos da Escola Renascença, na sua séde, á Praça 11 de Junho. Ficou deliberada a fundação de uma tropa escoteira, com o mesmo nome da Escola, ficando marcadas as instrucções para ás sextas-feiras e domingos, provisoriamente.

Houve na mesma occasião muitas inscripções de escoteiros e lobinhos, esperando-se que aquella tropa venha a ter um brilhante futuro.

SPORT NO INSTITUTO RIO DE JANEIRO

O Instituto Rio de Janeiro, recem-organizado na Tijuca, cuidou immediatamente do problema da educação physica e de organizar um departamento esportivo, com a pratica dos seguintes sports — basketball, volley-ball, athletismo, excursionismo, football e ping-pong. Os treinos iniciaram-se domingo proximo passado, e estão sendo construidas areas proprias para a pratica destes varios sports. Para as aulas de gymnastica foi contratado um professor especializado.

DESENVOLVIMENTO SPORTIVO NO INSTITUTO RABELLO

Os sports no Instituto Rabello estão tendo grande desenvolvimento, optimamente orientados pelo Departamento de Cultura Geral do Instituto. Além da pratica intensiva do basketball e do volley-ball já plenamente regularizada, estão sendo organizados os ensaios de athletismo e uma equipe de football. Brevemente será construido um grande gymnasio de cultura physica. Assim, pois, o desenvolvimento sportivo no Instituto Rabello é um facto e reina grande animação entre seus alumnos por tão promissor surto.

EDUCAÇÃO PHYSICA NO COLLEGIO ANGLO-AMERICANO

Reiniciados as aulas do segundo periodo lectivo de 1937, no Collegio Anglo-Americano, foi intensificada alli a educação physica, que sempre mereceu da sua direcção os maiores desvelos. Assim, não só o jardim da infancia, como os departamentos feminino e masculino recebem cuidadosa educação physica, ministrada por um professor especializado. Além desta pratica quotidiana, o Collegio Anglo-Americano vae organizar torneios internos de varios sports, tendo estas iniciativas despertado grandemente o interesse de todos os alumnos do estabelecimento.

NA ESCOLA PADUA SOARES

A direcção da Escola Padua Soares resolveu organizar uma tropa escoteira para os seus alumnos e filiando-a á Federação Carioca de Escoteiros. Com este gesto a Escola Padua Soares pensa em melhor attender á necessidades educacionaes dos seus alumnos e aperfeiçoar a educação physica por meios dos jogos escoteiros.

RIVAL THEATRO
JAYME COSTA e sua Companhia na Temporada Nacional de 1937 organizada pela Commissão de Theatro do Ministerio de Educação
POLTRONA 4$000
HOJE, ás 21 horas HOJE
"AS DOUTORAS"
Amanhã. — Vesperal ás 16 horas
DOMINGO — Ultima Vesperal ás 15 horas com "AS DOUTORAS"
TERÇA-FEIRA — "O hospede do Quarto n.. 2"
Ri! Ri! Ri!

COMO SER RICO?
Facil, ir a Casa Odeon
AVENIDA RIO BRANCO, 105
Adquirindo um bilhete da loteria de 1.000:000$000 para amanhã
PASCHOAL BOTINO & CIA.
105, AVENIDA RIO BRANCO, 105

Pequena Cruzada

Ha toda uma delicadeza indizivel nos gestos verdadeiros de solidariedade humana, toda uma profusão infinita de meios e possibilidades descobrem os corações sensiveis ás miserias do mundo, para poderem se entregar ao sublime mister da suavização das dores.

A Pequena Cruzada é uma obra de assistencia á infancia, de valorização e defesa social, uma obra que se f[illegible] missão a guarda e o amparo aos p[illegible]eninos. Não poderiam ser mais nobres as suas finalidades, nem mais meritorias, nem mais enternecedoras.

O que pretende, organizando mais uma vez o seu tradicional "mez de chás", é a obtenção de recursos para o acabamento de sua grande realização — o orphanato da Lagôa.

Um salão bonito em frente á Cinelandia, esplend[illegible]te transformado em curiosa "boite", um publico "raffiné", reuniões elegantes, presididas por illustres damas, tudo que torna mais encantadora esta maneira tão facil de fazer o bem.

— Na avenida Rio Branco, 243, o salão de chás da [illegible] Cruzada. Naturalmente, [illegible] o preferem: aquellas chicaras minusculas de chá guardam o mysterio de um segr[illegible] divino — abrir em sorrisos de ventura o coração soffredor da criancinha pequenina.

NO "METRO" AFINAL, "TERRA DOS DEUSES"!

O RIO CONHECERA' HOJE, APO'S GRANDE ANSIEDADE, O FAMOSO FILM DE PAUL MUNI E LUISE RAINER

Paul Muni e Luise Rainer, os principaes interpretes, e uma visão de uma das mais espectaculares sequencias de "A TERRA DOS DEUSES"

A Metro-Goldwyn-Mayer, através da projecção perfeita e do apparelhamento sonoro efficientissimo do Cine Metro, entrega hoje ao nosso publico, uma das suas mais vigorosas realizações: "Terra dos Deuses" (The Good Earth), interpretação de Paul Muni e Luise Rainer, secundados por Walter Connolly, Tilly Bosch, Charley Grapewin, sob a direcção de Sidney Franklin. Já a imprensa, o Radio e varias sensibilidades, pelos nossos salões, têm commentado com intensidade detalhes do excepcional espectaculo que a Metro-Goldwyn-Mayer tem a honra de fazer estrear nesta data. Esses commentarios — escriptos, irradiados, ouvidos em palestras sociaes, — realizaram o que o film merecia: criaram em torno de seu titulo a mais viva das curiosidades, aguçaram ao publico do Rio de Janeiro uma vontade immensa de admirar o film que reune Paul Muni e Luise Rainer. E' cercado dessa curiosidade, dessa ansiedade raras vezes verificada, que "Terra dos Deuses" apparecerá, hoje, ao meio dia, na téla do Metro. O publico vae, como já o fizeram Gilberto Amado, Henrique Pongetti, Joracy Camargo, Zita Coelho Netto, Alzira Vargas, Heitor Lima, Gastão Penalva, Celestino Silveira, R. Magalhães Junior, consagrar o glorioso film e o saudar como um dos mais bellos e grandiosos espectaculos do cinema de todos os tempos. E o nosso publico, cuja sensabilidade não se furta a consagrar as legitimas expressões da belleza e da arte no cinema vae, maravilhado, extasiar-se ante todos os motivos que tornaram "Terra dos Deuses" o romance de um amor que é ao mesmo tempo o hymno da bravura de um povo e é a epopéa de um Destino! E' desse quilate o espectaculo que a Metro-Goldwyn-Mayer, no dia de hoje, por intermedio do Cine Metro, confia ao nosso publico.

"Romeu e Julieta", hoje, no Pathé

"Romeu e Julieta", estará a partir de hoje com todas as suas emoções preciosissimas, e as suas magnificencias, na téla de Pathé, para revelar ao nosso publico, não só os primores do immortal romance de Shakespeare, mas tambem Norma Shearer em sua gloria suprema, ao film que melhor emoldurou até hoje, a sua belleza peregrina e a sua sensibilidade maravilhosa.

Orgulha-se a Metro G. Mayer, com toda a razão desse film monumental que os mais severos criticos, tem saudado como uma das mais suggestivas artisticas e poderosas realizações do cinema em todos os tempos.

Jámais se viram tantos "extras" tão ricamente vestidos, jamais se viram palacios tão soberbos nem adereços tão custosos.

Leslie Howard, John Barrymore, Basil Rathbone, Ralph Forbes, Edna May Oliver, são alguns dos mais preciosos elementos reunidos por George Cukor, para a interpretação deste super-espectaculo.

"Romeu e Julieta", estará assim na téla do Pathé para contentamento geral dos fans de Norma Shearer.

"O BOBO DO REI", A ESTRE'A SERA' FEITA NO REX, NA PROXIMA SEGUNDA-FEIRA

Eis Mesquitinha na pelle do "Pinguim", de "O Bobo do Rei" — um malandro de casaca, que domina toda a "grand-'inada", ahi representada pelos artistas Conchita de Moraes, Manoel Pera, Nilza Magrassi, Roque da Cunha, Moreno, Marc helli etc.

A carreira artistica de Mesquitinha é uma bella demonstração de seu incontestavel valor.

Surgindo no theatro ligeiro, a sua verve inconfundivel conquistou immediatamente a sympathia de todas as platéas.

Afinal, acompanhando Jardel Jercolis, lá se foi o nosso Mesquitinha em busca das ribaltas européas. E lá encontrou o mesmo enthusiasmo que a sua actuação sempre desperta.

Voltando á patria, entretanto, a carreira do artista teve uma derivante — o cinema.

Deante das cameras, aquella physionomia expressiva de comediante consumado foi uma verdadeira revelação.

Mais um passo á frente e Mesquitinha surgiu como astro e director em "João Ninguem".

Actor e director que a critica recebeu com os maiores encomios, elle se consagrou definitivamente, como um homem talhado para a arte do celluloide.

Agora, com "O Bobo do Rei", ao lado de Conchita de Moraes, Manoel Pera, Déa Selva, Augusto Henriques e Wanda Marchetti, Mesquitinha tem o seu grande momento como actor e director.

A grande producção da Sonofilms que é distribuida no Brasil pela D. N. — e que o Rex apresentará, sensacionalmente na proxima segunda-feira — marca sem duvida alguma o zenith da carreira artistica desse notavel Mesquitinha, o actor que, num prazo relativamente curto, dominou os grandes palcos e todas as télas do paiz.

COURAÇADO SEBASTOPOL — UMA PAGINA SANGRENTA DA REVOLUÇÃO RUSSA! — DIA 19 NO ODEON

Os marinheiros do "Sebastopol" — intimando os officiaes a se renderem. Scena das mais impressionantes do film "Couraçado Sebastopol" que o Odeon vae exhibir a 19 do corrente

Quando a revolução communista irrompeu na Russia, não se acreditava que ella viesse a empolgar todo territorio moscovita e transformar-se numa ameaça permanente para o mundo.

O film "Couraçado Sebastopol" focaliza justamente o periodo inicial da insurreição. Principia com a chegada do "Sebastopol" á cidade que lhe dera nome. A officialidade desembarca na certeza de que tudo ia bem a bordo. Mas a tripulação já estava intoxicada pelas idéas vermelhas. Aguardavam apenas aquelle momento para a revolta secretamente preparada. Emquanto isso, na cidade, o movimento tambem se articulara á sombra de uma apparente tranquillidade. E, conjuntamente, marinheiros e operarios, assim que circulou a noticia do fuzilamento do Tzar, vibraram o golpe terrivel. A bordo os officiaes foram massacrados. Nas ruas, as vinganças tiveram logar. Palacios foram invadidos e depredados pela turba em furia. Mulheres violentadas. Egrejas reduzidas a cinzas. E os quadros allucinantes da revolução succederam-se num imprevisto de atrocidades sem nome. "Couraçado Sebastopol" conta tudo isso, numa linguagem cruel e realista. Nunca o cinema mostrou tão ao vivo os horrores da insurreição vermelha. O que se passa na téla é por tal forma edificante que o espectador ficará longo tempo a meditar nas angustias e nos perigos da hora actual. Film para multidões, seu tratamento cinematographico é soberbo e seu conteudo de uma audacia que impressiona. Pela primeira vez a setima arte se tornou vehiculo das inquietações do momento mais doloroso porque a humanidade passa e lança através de impressionantes imagens um appello a que os povos se unam para evitar a destruição completa da cultura moderna.

"Couraçado Sebastopol" que marca tambem a reapparição da formosa "estrella" germanica Camilla Horn, estará na tela do Odeon a partir de 19 do corrente.

Dr. Walter B. Moreira
Molestias de utero, ovarios, partos e operações
RES.: FERREIRA DE ANDRADE, 12 — Tel. 29-2460
CONS.: ARCHIAS CORDEIRO n. 198-sob.

Films em cartaz

PLAZA — "Preludio de Amor" (Columbia) com Grace Moore e Cary Grant — Horario: 1/2 dia — 2 — 4 — 6 — 8 e 10 horas.

METRO — "Seu Criado obrigado" — (Metro Goldwyn) com Robert Taylor e Jean Harlow — Horario: 1/2 dia — 2 — 4 — 6 — 8 e 10 horas.

PALACIO — "No Caminho da Gloria" (Fox Film) com Fredric March e June Lang. Horario: 2 — 4 — 6 — 8 e 10 horas.

ALHAMBRA — "Rythmo ardente" (Ufa) com Marika Rokk — Horario: 2 — 4 — 6 — 8 e 10 horas.

ODEON — "Bocage" (film portuguez) com Raul de Carvalho, Maria Helena e Celita Bastos. Horario: 2 — 4 — 6 — 8 e 10 horas.

IMPERIO — "Luta de Box entre Joe Louis e Braddock (R. K. O.) e "Rainha do Turf" com Ann Dvorak — Horario: 2 — 4 — 6 — 8 e 10 horas.

GLORIA — "A Evasão de Buldog Drummond" (Paramount) com Ray Milland e Heather Angel — Horario: 2 — 3.40 — 5.20 — 7.00 — 8.40 e 10.20 horas.

PATHE' PALACIO — "Uma Trinca de Sabichões" (Metro Goldwyn) com Robert Young e Betty Furness — Horario: 2 — 3.40 — 5.20 — 7.00 — 8.40 e 10.20 horas.

BROADWAY — "O Homem que não podia amar" (Broadway Programma) com Maurice Maillot, Jean Boitel e Jan Galland. — Horario: 2 — 3.40 — 5.20 — 7.00 — 8.40 e 10.20 horas.

REX — "Rua da Valdade" (R. K. O.) com Katharine Hepburn e Franchot Tone. — Horario: 2 — 4 — 6 — 8 e 10 horas.

RIO — "Tarass Boulba" (Art Films) com Harry Baur e Danielle Darrieux. — Horario: 2 — 4 — 6 — 8 e 10 horas.

O que disse a imprensa norte-americana sobre Fernand Gravet e "O Rei e a Corista"

— "Gravet" foi acclamado, hontem, o mais extraordinario "descobrimento" do Cinema no anno corrente!" — Louella Parsons, do "Universal Service".

— Fernand Gravet é, positivamente, a personalidade mais fascinante, descoberta nestes ultimos tempos. Auguramos para o joven francez, uma invulgar popularidade." — Harry Niemeyer, do St. Louis Destch.

— "Mervyn Le Roy trouxe — Hollywood um triumphador, na personalidade de Fernand Gravet. Nelle se combinam a elegancia do Duque de Windsor, o ar seductor de Clark Gable e o chic de Chevalier". — Phil Scheur, de Los Angeles Times.

— "Gravet é, realmente, a sensação mais intensa do momento" — Clark Wales, do Detroit Fre Press.

— "Gravet começou bem. Tem tudo, para seduzir as mulheres e um thesouro de talento artistico, que o fará triumphar em qualquer parte". — Daily Variety.

— "Fernand Grave é, na verdade, um thesouro achado..." — Hollywood Reporter.

"O Rei e a Corista", tem todo o necessario para encher os cofres de ouro. Novo astro. Grande elenco de azes. Argumento palpitante. Habil direcção. Tudo, emfim, de que precisa uma producção para ser divertida e encantadora. O publico será o melhor propagandista de Gravet e de "O Rei e a Corista!" — Daily Varity.

Gravet em "O Rei e a Corista", surgirá como o maior galã 1937, em "O Rei e a Corista", com Joan Blondell, Edward Everett Horton, Jane Wyman, Mary Nash, Kenny Baker e Luis Alberni, no proximo dia 19 do corrente, na tela do Plaza.

UMA DUPLA DO BARULHO — SHIRLEY TEMPLE E ALICE FAYE!!!

— "Pequena Clandestina" — a esplendida producção da 20th. Century-Fox, devolvendo-nos mais uma vez a "nossa garota", como heroina de um romance delicioso, e ao lado da lindissima Alice Faye, que obteve tanto successo em "Avenida dos Milhões".

Shirley Temple e Alice Faye, cantando e dansando, deixam os "fans" em duvida, pois não sabem a qual preferir... E quem se viu neste mesmo dilema, foi Robert Young, o galã do film, mas podem estar certos que elle resolveu tudo da melhor maneira possivel...

Shirley é uma pequena orphã, que fugindo dos bandidos que estavam atacando a villa onde morava, perde-se do seu guia, encontrando em Robert Young, o seu melhor amigo!

Alice Faye, é a joven linda, cheia de encantos, mas noiva de outro...

Robert Young, joven millionario que só queria gozar a vida, mas acaba por se apaixonar loucamente pela noiva do outro...

Os tres se encontram a bordo de um navio, desenrolando-se ahi as mais complicadas e interessantes scenas, acabando os tres por fazer uma farra na China, indo no final Shirley e Robert Young parar numa cadeia! Mas o film não termina ahi, não, ainda temos muitas novidades que não vamos revelar para augmentar a justa curiosidade do publico!

A 20th. Century Fox, marcou a estréa desta sua sensacionalissima producção para a proxima segunda-feira, na téla do Palacio Theatro!

Uma scena de "Pequena Clandestina"

CINEMA

"Pintando o Sete"

Doris Nolan, em "Pintando o Sete"

"Pintando o Sete", que a Nova Universal lança segunda-feira no Alhambra, constitue uma das comedias musicaes mais encantadoras que já produziu a téla... Uma interpretação excellente, perfeita até nas partes secundarias, contribuindo muito para a grata impressão que nos deixa nas suas varias phases; entre ellas se salienta a parte musical, composta de 7 lindissimas canções. George Murphy o galã deste film, que o tornou popular de um momento para outro, demonstra ser actor de finos recursos, e um excellente para a elegante Doris Nolan, que nesta producção se firma como uma das actrizes mais competentes da comedia frivola... Gertrude Niessen desempenha comprehensivelmente seu delicado papel musical e o mesmo podemos dizer de uma novata sensacional: Ella Logan, muito graciosa na parte comica, que lhe coube. Merece destaque a direcção de Ralph Murphy.

"Honrando a farda" — com Rudolph Forster

Ha em "Honrando a Farda" — o film lindo que vamos ver segunda-feira no Gloria, passagens lindas jogadas admiravelmente bem pelo grande artista que é Rudolph Forster. Rudolph Forster não é muito conhecido dos nossos fans, mas o seu valor está marcado em caracteres indeleveis na sua actuação nos palcos allemães, bem como na propria cinematographia. Pertence á classe desses artistas cujos trabalhos constituem sempre um motivo especial de critica mais acurada, em virtude mesmo do valor do artista. Aqui, nesta pellicula que a Internacional Films nos vae der segunda-feira no Gloria, nós o temos no papel de official do exercito austriaco, amando a filha do coronel do seu regimento, por signal que esse papel cabe á uma linda e magnifica artista, Angela Salloker.

CINEMA BRASILEIRO

"MARIA BONITA", ESTREARA' A 2 DE AGOSTO PROXIMO, NO PALACIO

Já estão ultimadas as combinações entre a "Distribuidora de Filmes Brasileiros, e a Companhia Brasileira de Cinemas, para o lançamento de "Maria Bonita", o film que Julien Mandel realizou, baseado no popularissimo romance de Afranio Peixoto, do mesmo titulo. Essa noticia vinha sendo aguardada com o mais vivo interesse pelos "fans", ansiosos de admirar o primeiro film caracteristicamente regional, feito entre nós. Todo mundo conhece a empolgante obra do immortal illustre e todo mundo quer vel-a na sua transposição para o celluloide e conhecer a belleza de Eliane Angel, a "Maria Bonita". O film reproduz fielmente o suggestivo romance, revivendo todo o drama pungente dessas almas que se allucinam por uma mulher... "Maria Bonita", está com a sua estréa fixada para o dia 2 de agosto proximo, estréa que se verificará no Palacio.

MOVEIS PALERMO

A ultima palavra em qualidade. Para residencias, apartamentos, escriptorios e casas commerciaes.

PALERMO
significa alta qualidade
Rua Riachuelo, 146-150

SELLO DE GARANTIA PALERMO

Deante de um convite irresistivel de Fred Astaire, quem hesitaria?

Si Fred Astaire lhe dissesse "Vamos dansar?", o que faria a leitora? Naturalmente ficaria perturbada e ao mesmo tempo alegre, por poder compartilhar, um pouco que fosse, da extraordinaria arte de Mr. Astaire. No emtanto, Ginger Rogers não se perturba, e não espera mesmo pio amavel convite de Fred A..., antes que elle lh diga "Vamos dansar?" já ella se encontra em seus braços, deslumbrando-se, com a sua belleza e a sua graça. Ahi está mais uma opportunidade, que sabemos, será bem aproveitada, para revermos o rei e a rainha da dansa, na sua mais notavel criação artistica. "Vamos dansar?" é o mais recente successo de Fred Astaire e Ginger Rogers, que o cinema exhibirá dentro de poucos dias.

10$ ou mais diariamente poderão ganhar em sua propria casa, quando dedicarem suas horas vagas á original, artistica e rendosa industria "M. A. N. I. S." Para informações, escrever á "M. A. N. I. S." R. do Passeio, 56 — Sala 141. — Rio de Janeiro — receberá um folheto gratis explicativo. Se desejar amostra do trabalho a executar, basta remetter Rs. 3$000 mesmo em moeda papel. O mais extenso e variado sortimento de calcomanias, industriaes e artisticas. Catalogo gratis.

Continua o successo de "O Homem Que Não Podia Amar"

"O homem que não podia amar" é, incontestavelmente, o film da semana. Todas as attenções estão voltadas para elle, o seu thema é commentado e discutido, a sua interpretação é admirada, o seu conjunto unanimemente louvado.

Por isso, o seu successo continua, attrahindo ao cinema Broadway o grande publico carioca.

E outra coisa não era de esperar. "O homem que não podia amar" pode ser considerado, sem favor algum, uma admiravel producção cinematographica moderna.

Quem o vê, sente a necessidade imperiosa de meditar sobre as situações difficeis que a vida nos apresenta, e procurar para ellas, uma solução. Esta ou aquella, uma tem que ser a solução adoptada, mas, certamente, a deste film é profundamente humana.

Jean Galland, Jeanne Boitel, Maurice Maillot e Françoise Rosay são as grandes figuras de "O homem que não podia amar", e, com elle conquistaram definitivamente o publico, e os seus nomes são, desde já, nomes de cartaz.

Uma grande obra de Erich Pommer: "Fôgo Sobre a Inglaterra" — no Palacio, dia 19

Já é conhecida a data de estréa de "Fogo sobre a Inglaterra", a mais recente e, tambem, a mais impressionante realização de Erich Pommer, cujo lançamento será feito, no Brasil pela United Artists, por tratar-se de um film de Alexander Korda, para a London Film, portanto. Pois, a apresentação desse magno espectaculo de muita arte, será dia 19 do corrente, ou, melhor, de segunda-feira a uma semana, quando o Palacio Theatro, em "première" excepcional, vae brindar os "fans" cariocas com outra surpreendente e pujante expressão da moderna cinematographia européa.

Flora Robson, Raymond Massey, Leslie Banks, Laurence Olivier e Vivien Leigh, vivem os personagens centraes de "Fogo sobre a Inglaterra".

INFORMAÇÕES FINANCEIRAS E COMMERCIAES

CAMBIO

LIBRA — 56$200

Revelou-se, hontem, calmo o mercado cambial official. As acquisições de coberturas se faziam a 56$200 e a 11$350 por libra e por dollar, respectivamente. Ficou calmo o mercado no primeiro fechamento. Reabriu e fechou, inalterado.

O BANCO DO BRASIL AFFIXOU A SEGUINTE TABELLA OFFICIAL DE COMRAS

A' vista: Libra 56$200; dollar 11$350; franco $435; escudo $505; marco compensação 3$500; franco suisso 2$595; peso argentino, papel, 3$420 e florim, reis 6$230.

CURSO DE CAMBIO OFFICIAL SEGUNDO AS MEDIAS FORNECIDAS PELA CAMARA SYNDICAL

A' vista: Londres 56$435; Allemanha (verrechnungsmark), 3$554 e Nova York 11$360.

OURO FINO

O Banco do Brasil comprou de 1.000 por 1.000 em barra ou a gramma de ouro fino na ba e amoedado ao preço de 16$700.

CAMBIO LIVRE

Libra 74$800 — Dollar 15$100

O mercado monetario, hontem, regulava calmo, para negocios livres. Vendiam por libra os bancos a 74$800 e por dollar a 15$100 e compravam a 74$800 e a 14$900, respectivamente. Deixamos calmo o mercado no primeiro encerramento. Reabriu e fechou, inalterado.

OS BANCOS ESTRANGEIROS AFFIXARAM AS SEGUINTES TAXAS DE CAMBIO LIVRE

A' vista: Londres 74$700 a 74$800; Nova York 5$080 a 15$100; Allemanha 6$050 a 6$060; Compensação 5$000; Registermark 4$050; Paris $582 a $585; Italia $800; Portugal $683 a $685; Provincias $690; HollandII3Retaoin landa 8$300; Belgica, ouro, 2$540 a 2$545; papel, $508 a $509; Suecia 3$855 a 3$870; Suissa 3$450 a 3$455; Slovaquia $527 a $530; Austria 2$870; Buenos Airas, papel, 4$580 Montevidéo 8$720 a 8$830; Dinamarca 3$335 a 3$350; Japão 4$370; Polonia 2$940 e Rumania $105.

O BANCO DO BRASIL AFFIXOU AS SEGUINTES TAXAS DE CAMBIO LIVRE

A' vista: Londres 74$810; Portugal, $680; Italia $795; Nova York 15$100; Paris $585; Allemanha (Compensação), reis 5$000; Hollanda 8$310; Suissa 3$455; Belgica, ouro, 2$545; Buenos Aires, papel, 4$600 e Montevidéo 8$750.

CURSO DE CAMBIO LIVRE SEGUNDO AS MEDIAS FORNECIDAS PELA CAMARA SYNDICAL

A' vista: Londres 74$800; Paris $585; Italia $800; R. Mark 6$070; Rg. Mark 3$860; v. Mark 5$000; U. Mark 3$825; Portugal $687; Belgica (ouro), 2$549; Hespanha 1$200; Suissa 3$457; T. Slovaquia $530; Nova York 15$076; Uruguay 8$720; Buenos Aires 4$651; Japão, reis 4$472; Austria 2$865; Polonia 2$945 e China 4$610.

MOEDAS

Libra, 75$757; dollar, 15$308; franco, $612; franco suisso, 3$500; franco belga, $521; escudo, $726; peso argentino, 4$573; peso chileno, $540; reichsmark, 3$508; lira, $705; florim, 8$400; zolty, 2$800; s. austriaco, 2$830.

CAMBIO NO EXTERIOR

Abertura de Londres

Sobre Nova York, 4.95,40; Allemanha 12.34,25; Paris, 128.22; Hollanda, 9.01,25; Suissa, 21.65,50; Italia, 94.18; Belgica, 29.42,50; Portugal, 110,18 centimos por libra.

Fechamento de Londres

Sobre Nova York, 4.95,25.

Abertura de Nova York

Sobre Londres 4.95,25.

TITULOS

Regulou o mercado de valores, hontem, em condições movimentadas e os negocios realizados na Bolsa foram desenvolvidos. Estiveram firmes as apolices da divida publica, em geral, mantendo-se bem collocadas as da Prefeitura municipal. As de sorteio regularam ainda muito variaveis, mantendo-se fracas. As acções de bancos e companhias continuaram movimentadas, fechando a Bolsa com o movimento seguinte:

NEGOCIOS REALIZADOS NA BOLSA DE HONTEM

Divida Publica:

396 Divs. Emissões noms. — 785$; 4 Uniformizadas — 790$; 2 idem — 792$; 6 idem — 795$; 147 Divs. Emissões port. — 820$; 10 idem — 822$; 1 idem — 823$; 6 Reajust. c/3 strs. — 820$; 5 idem — 825$000.

OBRIGS. DO THESOURO

30 Ferroviarias 3ª E. — 1:036$; 55 1930 — 1:045$; 1 Minas 9 g/g — 914$; 120 idem — 915$000.

ESTADUAES

30 Pernambuco — 92$; 5 Estado do Rio 4 q/c — 108$; 2 Minas 200$ 1934 — 150$; 115 idem — 152$; 500 idem 2ª série — 174$500; 1.018 idem — 10.246 — 710$; 106 São Paulo 5 % — 189$; 9 idem — 190$; 147 idem 8 % Unifds. — 928$;

MUNICIPAES

12 Pref. Porto Alegre 3 1/2 — 50$; 2 idem — 50$500; 3 idem — 51$; 20 1917 port. — 152$; 20 1920 idem — 152$; 5 1931 idem — 163$; 12 idem idem — 163$500; 44 decreto 1.535 — 170$; 3 idem 1933 — 195$; 225 Bello Horizonte — 695$.

ACÇÕES

30 Metropolitana port. — 198$; 105 Lestre & Blatgé Pref. — 201$; 10 E. F. Paulista port. — 215$; 300 Sul Mineira Electricidade — 225$; 117 Docas de Santos port. — 40$; 85 idem nom. 222$000.

DEBENTURES

60 Docas de Santos — 195$.

VENDAS POR ALVARA'

60 Divs. Emissões noms. — 784$000.

CAFE'

TYPO 7 — 18$700

Abriu e funccionava hontem estavel o mercado desse producto. Negociaram-se de manhã 1.189 saccas e á tarde mais 1.045, numa somma de 2.234, contra 691 ditas anteriores. Cotou-se o typo 7 a 18$700 por 10 kilos e o mercado fechou com os preços inalterados.

COTAÇÕES POR 10 KILOS

Typo 3	20$700
Typo 4	20$200
Typo 5	19$700
Typo 6	19$200
Typo 7	18$700
Typo 8	18$200
Pauta commum, café commum	1$900
Idem fino	2$050

MOVIMENTO ESTATISTICO

Entradas:

Leopoldina: Minas — 1.668; Maritima: Minas 993; S. Paulo 559 — 1.552; Armazem Regulador Fluminense "Rio" — 1.170; Armazem Reg. Esp. Santo — 675; Total — 5.065; Idem anno passado — 9.258; Desde o 1º do mez — 20.981; Média — 2.954; Idem anno passado — 30.806.

Embarques:

America do Norte — 1.241; Europa — 268; Africa — 1.691; Asia — 63; Cabotagem — 190. Total — 3.453; Idem anno passado — 1.654; Desde o 1º do mez — 17.201; Idem anno passado — 39.307; Stock — 688.555; Menos consumo local do dia 7-7-37 — 500; Existencia — 688.055; Idem anno passado — 694.297.

CAFE' A TERMO

1º Pregão

Mezes — Vendedores — Compradores e Differença.

Contrato "A" (Novo)

Julho vend. 18$500 e comp. 18$500, mais $50; Agosto 17$900 e 17$850, inalterado; Setembro 17$625 e 17$575, mais $25; Outubro 17$400 e 17$375, menos $125; Novembro 17$350 e 17$100, menos $250 e Dezembro 17$200 e 17$100, menos $100 respectivamente.

Vendas 7.000 saccas. Posição calmo.

2º Pregão

Mezes — Vendedores — Compradores e Differença.

Contrato "A" (Novo)

Julho vend. 18$500 e comp. 18$325, menos $175; Agosto ... 17$900 e 17$750, menos $100; Setembro 17$625 e 17$450, menos $125; Outubro 17$400 e 17$375, inalterado; Novembro 17$350 e 17$200, mais $100 e Dezembro 17$300 e 17$200, mais $100 respectivamente.

Vendas 1.500 saccas. Posição calmo.

ASSUCAR

Hontem, o mercado funccionava sustentado e as cotações não accusaram modificações. As negociações despertaram mais actividade e o mercado fechou calmo.

MOVIMENTO ESTATISTICO

Entradas 5.073; saidas 6.173, ficando em stock 85.881 saccos.

COTAÇÕES POR 10 KILOS

Branco crystal, mascavinho e demerara, nominal; mascavos 44$000 e 47$000.

ALGODÃO

O mercado dessa fibra textil, hontem, operava frouxo e as negociações verificadas foram menos activas. Cotavam-se sustentados os preços e o mercado fechou sem interesse.

MOVIMENTO ESTATISTICO

Entradas 701; saidas 188, em stock 9.356 fardos.

COTAÇÕES POR 10 KILOS

Seridó: typo 3, 49$ a 50$; typo 4, 47$500 a 48$. Sertões: typo 3, 47$ a 48$; typo 4, 42$500 a 43$; Ceará e Mattas: nominal. Paulistas: typo 3, 40$ a 46$500; typo 4, 43$ a 43$500.

ALGODÃO A TERMO

1º Pregão

Julho contrato A vend. n/ cot. e comp. 44$000; B. s/v e 38$; C. n/ cotado; Agosto c. A. 46$ e 44$; B. 39$ e 37$100; C. 35$ e 33$; Setembro c. A. 43$000 e 42$400; B. 38$500 e 37$200; C. 35$ e 33$; Outubro c. A. 43$800 e 42$800; B. 38$ e 37$200; C. 35$ e 33$; Novembro c. A. 43$ e 41$; B. 38$ e 35$500; C. 35$ e 33$; Dezembro c. A. 43$ e 41$; B. 38$ e 36$500; C. 34$500 e 32$800.

Vendas, não houve. Posição paralysado.

2º Pregão

Julho contrato A. vend. n/cot. e comp. 44$500; B. s/v e 39$; C. n/cot.; Agosto c. A. 46$000 a 44$500; B. 39$ e 38$; C. s/v e 33$400; Setembro c. A. 44$000 e 43$; B. 39$ e 38$; C. s/v e 33$200; Outubro c. A. s/v e 43$; B. 38$500 e 38$; C. 35$ e 33$200; Novembro c. A. 44$ e 43$; B. 38$ e 37$500; C. 35$ e 33$200 e dezembro c. A. 43$500 e 42$; B. 38$ e 37$; C. 35$ e 33$000.

Vendas, não houve. Posição paralysado.

CEREAES

COTAÇÕES SEMANAES

Arroz:		60 kilos
Agulha amarellão	104$000	106$000
Dito esp. (brilhado)	100$000	102$000
Dito de 1ª	92$000	94$000
Dito especial	94$000	96$000
Dito de 1ª	89$000	90$000
Dito de 2ª	79$000	80$000
Dito de 3ª	75$000	76$000
Dito japonez especial	75$000	77$000
Dito de 1ª	73$000	75$000
Dito de 2ª	67$000	69$000
Dito de 3ª	61$000	63$000
Sanga	35$000	36$000
Alpista:		Kilo
Nacional ou estrangeiro	$520	$550
Amendoim:		35 kilos
Em casca	20$000	23$000
Alho:		Cento
Nacional	2$500	10$000
Estrangeiro	8$000	14$000
Alpista:		Kilo
Nacional	1$900	2$000
Bacalhau:		58 kilos
Especial	220$000	225$000
Escamado	170$000	175$000
Superior	205$000	210$000
Banha:		Caixa
De P. Alegre	260$000	275$000
De Laguna	258$000	268$000
De Itajahy	260$000	265$000
Batatas:		Kilo
Do interior	$500	$850
Do sul	$500	$750
Cebola:		Caixa
Nacional	56$000	58$000
Ervilha, kilo	3$000	3$200
Farinha:		50 kilos
De mandioca especial	32$000	33$000
Fina	30$000	31$000
Entre-fina	23$000	24$000
Grossa	19$000	20$000
Feijão:		60 kilos
Preto especial	42$000	44$000
Preto novo	38$000	40$000
Enxofre	44$000	46$000
Manteiga, velho	Nominal	
Manteiga, novo	50$000	52$000
Branco	65$000	105$000
Mulatinho	32$000	40$000
Fradinho	74$000	76$000
Lentilha	66$000	68$000
Linguas:		Uha
Defumada	3$200	1$500
Lombo:		Kilo
De porco salgado (min.)	3$200	3$400
Idem do sul	2$900	3$000
Herva Matte:		
Barrica	10$500	12$000
Milho:		30 kilos
Cattete, vermelho	20$000	21$000
Dito amarello	18$500	19$000
Dito mesclado	17$500	18$000
Manteiga:		Kilo
Do interior	9$200	9$800
Polvilho:		Kilo
Do norte	$600	$700
Do sul	$600	$650
Tapioca, kilo	$900	1$000
Toucinho:		Kilo
Mineiro	2$900	3$100
Paulista	3$400	3$500
Fumeiro	4$300	4$400
Xarque:		Kilo
Mantas puras:		
Nacional	2$600	2$800
Do sul	2$100	2$500
Patos e maui	[illegible]	[illegible]
Mineiro	2$400	2$500
Fuba:		20 kilos
Mimoso	12$500	13$500
		30 kilos
Entre fino	25$000	27$000

Movimento de vapores

NAVIOS ESPERADOS DA EUROPA PARA O RIO DA PRATA

Hamburgo e esc., "Curityba"	9
Havre e esc., "Jamaique"	10
Genova e esc., "Conte Grande"	13
Hamburgo e esc., "La Plata"	14
Hamburgo e esc., "Cap Arconá"	14
Hamburgo e esc., "Madrid"	15
Hamburgo e esc., "R. Soares"	17

DOS ESTADOS UNIDOS PARA O RIO DA PRATA

N. York e esc., "S. Prince"	9
N. York e esc., "Delsud"	13
Baltimore e esc., "Culberson"	16
N. York e esc., "Am. Legion"	16
N. York e esc., "Poconé"	18
N. York e esc., "N. Prince"	23
N. Orleans, e esc., "Aracaju"	25

DE CABOTAGEM

Belém e esc., "Rodrigues Alves"	8
P. Alegre e esc., "Olinda"	8
Paranaguá, "B. de Macedo"	8
P. Alegre e esc., "Ucá"	9
P. Alegre e esc., "Cte. Alcidio"	10
Florianopolis, e es., "Anna"	12
Rio Grande e esc., "Parnahyba"	13
Recife e esc., "Santos"	14
P. Alegre, "Butiá"	15
Manáos e esc., "C. Salles"	15
A. Branca, "Iguassu"	19

A SAIR PARA A EUROPA DO RIO DA PRATA

Stockholmo e esc., "K. Margarita"	11
Rotterdam e esc., "Alcyone"	12
Londres e esc., "Almeda Star"	12
Finlandia, "Huakles"	12
Londres e esc., "Higland Patriot"	13
Trisete e esc., "Oceania"	13
Hamburgo e esc., "Siqueira Campos"	15
Genova e esc., "Pssa Maria"	15
Bordéos e esc., "Massilia"	16
Amsterdam e esc., "Watuland"	16
R. Unido e esc., "Sabor"	16

PARA OS ESTADOS UNIDOS DO RIO DA PRATA

N. York e esc., "Argentino"	11
Philadelphia e esc., "Satartia"	14
Nova York e esc., "Western World"	15
Nova Orleans e esc., "Jabotão"	17
N. York e esc., "S. Prince"	23
Nova York e esc., "Atalaya"	28
Nova York e esc., "American Legion"	28

CABOTAGEM

Parnahyba e esc., "Olinda"	9
Camocim e esc., "Oswaldo Aranha"	9
Parnahyba, e es., "Olinda"	9
Laguna e esc., "Carl Hoepecke"	9
Belém e esc., "Manáos"	9
Antonina e esc., "Arataia"	9
Belém e esc., "Itapagé"	10
Belém e esc., "Santarém"	11
São Francisco e sc., "Rodrigues Alves"	11
Recife e esc., "C. Alcidio"	11
Laguna e esc., "Miranda"	12
Tutoya e esc., "Ucá"	13

Gado hungaro para o Brasil

29 EXEMPLARES PARA A EXPOSIÇÃO DE PECUARIA EM S. PAULO

A Cooperativa "Hangys", de Budapest, na Hungria, embarcou, com a ajuda do governo hungaro, para o porto de Santos, 29 exemplares equinos, bovinos e ovinos, das diversas raças que se acclimataram e são criadas na Hungria, para a proxima Exposição de Pecuaria em São Paulo.

Sabe-se que a situação topographica e as condições especiaes de vida na Hungria não favoreceram, a principio, a criação de certas raças de gado, mas o esforço e a tenacidade dos criadores acabou por transformar toda essa conjunctura.

A criação de varios institutos, organizações e associações, além de leis e regulamentos especiaes, resolveu o problema, fazendo com que melhorassem consideravelmente as diversas raças, o aproveitamento das forragens de gado hungaro vieram acompanhados por tres technicos criadores da Cooperativa "Hangya", que lhes dispensarão todos os cuidados, durante a VI Exposição Nacional de Animaes e Productos Derivados, em São Paulo.

Na Central do Brasil

A estação D. Pedro II forneceu hontem, por conta dos diversos ministerios, 15 passagens, na importancia de ...... 2:400$000. Essas requisições foram assim distribuidas: M. da Viação duas passagens, na importancia de 381$700; M. da Educação duas, na quantia de 217$900; M. da Agricultura 4, no valor de 703$900; M. da Guerra 4, por 483$000; M. da Justiça duas, na somma de.... 441$600; e M. da Marinha uma no total de 171$900.

—— A renda industrial da Central do Brasil, inclusive as estradas de ferro filiadas, no dia 7 do corrente, attingiu a importancia de 683:513$700, para mais 175:003$500, sobre igual data do anno anterior.

—— Segundo soubemos, o inquerito sobre o desastre occorrido em Derby Club, onde houve uma centena de victimas, já está concluido. O referido inquerito foi feito a pedido do Syndicato da Central do Brasil, sujeito ás vistas do mesmo.

Somente depois de devolvido o inquerito, será o mesmo remettido ao director da Central do Brasil.

—— Varias manifestações estão projectadas, nos suburbios, durante a passagem de trem electrico, por occasião da viagem inaugural, na Central do Brasil.

Entre essas manifestações se salientam as de Madureira, onde os moradores locaes e o commercio prestarão homenagem ao chefe do governo e a administração da Central do Brasil.

—— O serviço de sobras da Estrada de Ferro Central do Brasil localizado na estação Maritima, tem sob a sua guarda os seguintes achados (objectos) no periodo de 28 de junho a 4 de julho de 1937:

Belém — 1 capote usado em máu estado para homem.

Cruzeiro — 1 sombrinha panno preto 1 chapéo de homem claro e 2 collarinhos de camisa de homem engommados.

B. Horizonte — 1 capa cor marron suja e velha; 1 bolsa de senhora, vasia; 2 tripés instrumentos de engenheiro; 1 almofada azul marinho; 1 camisa de meia ordinaria; 1 valisa de couro usada com 3 romances; 1 caixa de envelopes e 2 latinhas de conserva; 1 embrulho com 1 peça de auto; 1 embrulho com 1 par de botinas de atanado.

Norte — 1 distinctivo n. 117 da Policia Especial; 1 caixa com 1 machina photographica pequena em bom estado; 1 chapéo cor de cinza usado; 1 boina de feltro azul marinho; 1 livro em francez com capa de couro.

D. Pedro II — 1 relogio de nickel sem marca com corrente ordinaria de metal branco; 1 embrulho com 2 caixas de papelão com 19 cintos novos; e 1 bolsa de couro para senhora com photographias.

Paracamby — 1 caixa com latas; 2 pratos e 1 caneca de aluminium.

Alfredo Maia — 2 camisas e 1 cueca usada; 1 capinha marron para criança; 1 capote cinza usado; 1 embrulho com roupas usadas; 1 caixinha de madeira de collegial; 1 sacco de roupas e objectos de uso; e 1 bolsa de senhora; 1 guarda-chuva cabo de madeira; 1 bolsa com 7 chaves; 1 guarda pó branco usado; 1 livro "Ukuwu" usado; 1 livro "Antony Adverse By-Hervey" Allen; usado; 1 mala de roupas; 1 calça branca e 1 corte de casemira ordinaria.

Barra Mansa — 1 chapéo de panno marron escoteiro; 1 relogio pulseira metal branco.

Nova Iguassu' — 1 embrulho de jornaes, sem valor. Estação Maritima, 7 de julho de 1937.

O ensino do portuguez e da Historia do Brasil nas Universidades allemãs

O sr. Moniz de Aragão, Embaixador do Brasil em Hamburgo, acaba de communicar ao Ministerio das Relações Exteriores, por intermedio do seu Serviço de Cooperação Intellectual, que o Ministerio da Educação Publica do Reich, por decreto recente, decidiu que os professores das cathedras de estudos romanicos nas Universidades allemãs, dêem preferencia, nas suas aulas e nos seus cursos, ao ensino das linguas portugueza e hespanhola, bem como á historia da civilização luso-hespanhola e ibero-americana.

Motivou essa medida o facto de se haver generalizado nos ultimos annos o conhecimento dos paizes de lingua portugueza e hespanhola, correspondendo, naturalmente, á grande importancia do logar que occupam elles no concerto das nações.

Segundo informa o nosso representante diplomatico, a decisão do ministro da Educação Publica do Reich visa, sobretudo, estimular o desenvolvimento das relações economicas entre a Allemanha e os paizes ibero americanos, tendo contribuido tambem, de modo poderoso, para que ella fosse adoptada, o Instituto Ibero Americano de Berlim, o qual não tem cessado de proclamar a necessidade immediata de ser divulgado nas escolas allemãs o conhecimento do nosso idioma e da nossa cultura.

Intercambio cultural brasileiro-argentino

A VERSÃO PARA O NOSSO IDIOMA DE UMA OBRA DO HISTORIADOR RICARDO LEVENE

O intercambio cultural entre o Brasil e Argentina desenvolve-se presentemente através de um intelligente e pratico trabalho de cooperação, em que avulta a iniciativa da traducção de obras dos maiores autores das grandes nações amigas do Continente.

E' o maior trabalho que se podia realizar em favor da approximação cultural dos dois povos, pois que é principalmente pela Historia que elles se entendem, compreendem e identificam.

A Argentina já iniciou essa politica fazendo verter para o idioma de Cervantes "Historia da Civilização Brasileira", de Pedro Calmon, e apresenta-se no momento para lançar edições de "Casa Grande e Senzala", de Gilberto Freyre, "Os Sertões" de Euclydes da Cunha" e uma das obras de Ruy Barbosa.

Entre nós a reciprocidade se faz pela iniciativa de estar sendo traduzido para o nosso idioma o "Synthese de Historia da Civilização Argentina", de Ricardo Levene, uma autoridade no assumpto. — Presidente da Junta de Historia e Numismatica Americana e tambem presidente do II Congresso Internacional de Historia da America, a reunir-se agora em Buenos Aires

A traducção deste trabalho de Ricardo Levene foi confiada ao escriptor J. Paulo de Medeyros, que vem de receber do seu confrade argentino um expressivo documento, em que diz "desejar reiterar-lhe o seu agradecimento pela alta honra que lhe conferiu em traduzir "Synthese de Historia da Civilização Argentina".

Concluindo diz: "Solidarizados em um nobre ideal, realizamos uma obra de amizade e compreensão, de grandes projecções para a cultura e a paz da America. Nossas patrias — Brasil e Argentina, dão um formoso exemplo ás demais nações irmãs".

O escriptor J. Paulo de Medeyros é o traductor de "Juan Facundo Quiroga", edição do Instituto Argentino Brasileiro de Cultura, e do "De Caseros ao 11 de Setembro", já editado e prompto para ser lançado ao mercado, ambas as obras da autoria do illustre Embaixador Argentino, d. Ramon Carcano, um dos grandes historiadores da Argentina, que tem presentemente a concluir um substancioso trabalho sobre a historia politica da Guerra do Paraguay.

O mate brasileiro na Finlandia

RESULTADOS DOS ESFORÇOS DA LEGAÇÃO DO BRASIL

Chega ao Serviço de Imprensa do Ministerio das Relações Exteriores o recorte do jornal finlandez "Pirkka", de 1º de maio findo, contendo vasta noticia e "clichés sobre o mate brasileiro, cuja venda vae aos poucos principiando na Finlandia, graças aos esforços despendidos nesse sentido pela Legação do Brasil em Helsingfors.

São autores desse artigo os srs. Soares & Co., de Helsingfors, que a Legação do Brasil poz em contacto directo com os institutos de matte dos varios Estados brasileiros, e aos quaes fez presente de 200 kilos desse producto para propaganda.

O artigo bastante longo, tem um esboço historico bem curioso sobre o mate, "bebida preferida da America do Sul", e um resumo das qualidades tonicas e physiologicas desse producto agricola.

Accentua-se que a tiragem do jornal "Pirkka" é superior a 100.000 exemplares, sendo que, orgão official da Associação dos Commerciantes da Finlandia, é distribuido gratuitamente por essa instituição.

Pelo Brasil sem analphabetos

A PROXIMA SOLENNIDADE DAS "TREVAS E LUZ" — O QUE A CRUZADA NACIONAL DE EDUCAÇÃO PRETENDE FAZER PARA COMBATER E EXTERMINAR O ANALPHABETISMO

Proseguem com grande enthusiasmo as actividades da secretaria da Cruzada Nacional de Educação na organização do plano da proxima solennidade, a que o presidente dr. Gustavo Armbust deu o suggestivo titulo de "Trevas e Luz".

Essa terá logar no proximo dia 14 do corrente mez, ás 16 horas e 30 minutos, no salão nobre do Automovel Club do Brasil.

Será uma solennidade symbolica de caracter inteiramente inédito. Nella será aventada a idéa da arregimentação de todos os brasileiros que sabem ler, sem distincção de partidos, de crenças religiosas ou philosophicas que queiram cooperar de qualquer forma e por qualquer meio com a Cruzada na campanha contra o analphabetismo.

Essa solennidade importante será presidida pelo sr. Getulio Vargas, especialmente convidado conjuntamente com a senhora Darcy Vargas. Além de suas exmas., foram tambem convidados os exmos. srs. ministros de Estado, governadores, que se farão representar e altas autoridades da Republica e desta cidade, senadores, deputados e representantes de todas as classes sociaes.

Conta a Cruzada Nacional de Educação com a adhesão para essa festa, que certamente terá um brilho excepcional, já pelo seu alto sentido e já pela sua originalidade, dos seguintes senhores: professor Fernando Magalhães, Conde Ernesto Pereira Carneiro, dr. Rodrigo Octavio Filho, dr. Alberto Teixeira Boavista, dr. Francisco de O. Passos, dr. Viterbo de Carvalho, dr. Leonidas Siqueira de Menezes, general P. Aurelio de Góes Monteiro, almirante Amphiloquio Reis, doutor Mario Góes, dr. Loureiro Sobrinho, dr. Hugo Vianna Marques, dr. Romeu Ribeiro, dr. Ronaldo Pedreira, Ruggero Pongetti, José dos Santos Marinho, José Jovito Marinho, dr. Ary dos Santos Silva, dr. Domingos Góes, commandante Oscar Barbosa Lima, coronel Valentim Benicio da Silva, Casa do Sargento, Liga Naval Brasileira, Associação Commercial do Rio de Janeiro, almirante Frederico Villar, Club Naval, Syndicato Medico Brasileiro, União dos Empregados do Commercio, União Solidarista Brasileira, Instituto Brasileiro, Sociedade Sul Riograndense, Associação Commercial Suburbana do Rio de Janeiro, Casa do Estudante do Brasil, Associação dos Empregados no Commercio, Universidade Livre da Capital Federal, deputado Alfredo Ribeiro Junior, deputado Edgar Teixeira Leite, senadores Jones Rocha e Eduard de Arruda, drs. Raul Leite, Arthur Ferreira da Costa, Motto Anhos, dr. José Salgado Scarpa, dr. Arthur Victor, Alliança dos Operarios Ind. Construcção Civil, Syndicato dos Conferentes de Carga da Marinha Mercante.

REPRESENTAÇÃO DOS ESTADOS

A Cruzada já recebeu communicação official de haver sido designados os srs. deputado Francisco Gonçalves, para representar o Estado do Espirito Santo; deputado Arthur Neiva, Bahia; deputado Valente Lima, Alagoas; dr. Oswaldo Orrico, Pará

DR. BRANDINO CORRÊA

Molestias do apparelho Genital - Urinario no homem ou na mulher — OPERAÇÕES — Utero, ovarios prostata, rins, bexiga, etc Cura rapida por processo moderno sem dôr da

GONORRHÉA

e suas complicações — Prostatites, orchites, cystites, estreitamentos, etc. Diathermia. Darsonvalização — Rua Republica do Perú numero 23 - sob. das 7 ás 8 e das 14 ás 18 hs. Domingos e feriados das 7 ás 9 horas

SOCIAES

ANNIVERSARIOS

— D. Zoé Brandão, esposa do sr. Ag..nor Brandão, nosso collega do "Jornal do Brasil".

UFA-ART FILMS

apresenta

Couraçado Sebastopol

(Improp. para menores)

Elle não se fizera revolucionario por um ideal politico, mas para despir a libré de mordomo e possuir a filha do governador.

DIA 19 no

ODEON

VIAJANTES

Embarcará hoje para a Europa em viagem de estudos o dr. Paulo de Andrade Botelho, engenheiro da Prefeitura do Districto Federal, que leva a commissão de estu... as modernas soluções relativas no trafego urbano.

FESTAS

— O Club de Regatas do Flamengo realizará em sua séde, á Praia do Flamengo, no dia 11 do corrente, domingo proximo, das 20 ás 23 horas, um elegante Jantar Dansante, dedicado aos seus associados e exmas. familias. Traje de passeio. A conhecida orchestra ROLIAN animará as dansas dos pares RUBROS NEGROS.

— **Club de Regatas Guanabara** — Amanhã, 10 do corrente, das 22 ás 3 horas da madrugada, o Club de Regatas Guanabara offerecerá aos seus associados e exmas. familias uma elegante reunião dansante, em commemoração ao seu 38º anniversario. Traje de rigor, ingressando os srs. socios e exmas. familias mediante apresentação do titulo social do mez passado.

Para a Exposição de Animaes em São Paulo

O sr. Marques dos Reis, ministro da Viação, autorizou as emprezas de transportes, officiaes e officializadas, a conceder 50 % de abatimento, entre os pontos de embarque e a Capital do Estado de São Paulo, sobre os preços das passagens para as pessoas que se destinam a 6ª Exposição Nacional de animaes e productos derivados a se realizar ali, no periodo de 15 de julho a 5 de agosto proximo, abatimento extensivo aos volumes consignados á exposição.

RADIO OFFICINA
AVILA
concertos de radios: automovel proprio para attender dia e noite. Tel. 23-3123
RUA DO CARMO, 3

THEATRO
CARLOS GOMES
Companhia Alda Garrido
HOJE, ás 8 e 10 hs., HOJE
A SENSAÇÃO THEATRAL DO DIA!
O Grande Homem
burleta-revista de MARQUES JUNIOR — SANTOS CARVALHO e J. MAIA.
Successo de Iva Stachino e Santos Carvalho
23.055 pessoas applaudiram em 8 dias a victoriosa e engraçadissima peça!
ALDA GARRIDO em optimos papeis!
AMANHA — "Matinée" ás 16 horas a preços reduzidos.
DOMINGO — "Matinée ás 16 horas.

THEATRO RECREIO
HOJE - A's 20 e 22 hs. - HOJE
Sensacionaes primeiras representações da revista de criticas politicas e social

Rumo ao Cattete
Original de Iglesias, Freire, Mesquita e Lago — Estréa da inconfundivel "rainha da revista" ARACY CORTES
Uma peça genuinamente carioca!! — Charges de grande actualidade!! — Todos os vultos politicos de destaque, em finissimas charges!!! — ARACY CORTES em 5 numeros de grande successo!!! — OSCARITO o maior comico do Brasil, em engraçadissimas criações!!! — Brilhante actuação de toda a Companhia!!!
AMANHA — A's 16 horas — 1.ª MATINE'E DA MOCIDADE a preços reduzidos
DOMINGO — A's 15 horas — 1.ª MATINE'E CHIC

THEATRO

O RIO CONHECERA' UM INTERPRETE DA MUSICA PLATINA

Charlo, successor de Gardel chegará ao Rio no dia 13

Pelo "Oceania", que em nosso porto deve atracar no dia 13, desembarcará uma authentica voz platina. Trata-se de Charlo, um dos expoentes mais elevados da musica popular buenoyrense, que, interpretando tangos e canções melodiosas do paiz visinho, foi considerado pelos criticos musicaes como um segundo Carlos Gardel.

Charlo, possue todos os requisitos necessarios para agradar em cheio aos nossos ouvintes, que, tendo verdadeira predilecção pelas musicas "calientes" e sentimentos, encontram neste interprete da musica platina, o verdadeiro expoente da alma do tango.

Terá, portanto, Charlo, uma magnifica recepção por parte do nosso publico, amante das boas coisas, a qual será uma eloquente prova de admiração a este interprete da musica argentina.

O ESPECTACULO DE HOJE A' NOITE NO MUNICIPAL

"Madame" a comedia musicada com que a Companhia Franceza brinda hoje a platéa elegante do Municipal sendo essa a 3ª recita da assignatura viu a luz da ribalta no Theatro Daunou, de Paris, a linda boite de Mlle. Jane Renouardt, alcançando desde a primeira noite successo brilhante, conservando-se no cartaz por mais de um anno.

Podendo ser ouvida pelo auditorio mais casto sem receio de rubores excessivos.

A intriga diverte, o dialogo é espirituoso e a musica de Christiné seductora e bonita, concorre para a excellente impressão que esses tres actos leves e joviaes causam no publico. Será, de certo um dos melhores successos da temporada, tanto mais que veremos nos principaes papeis Danielle Brégis, Dinan e Claude Lehmann que já cairam nas boas graças da platéa do Municipal.

TODA A CIDADE SO FALA NOS PICCOLI E RI COM ELLES DENTRO E FO'RA DO JOÃO CAETANO

Quanto daria muito talento desta e de outras terras para alcançar a notoriedade de, por exemplo, o Burro ..ibio, um dos "artistas" da prodigiosa "troupe" de Vittorio Podrecca! Porque esse e os outros Bil-Bol-Bul, o surpreendente acrobata, o toureiro-espada, a Familia dos porquinhos, as personagens do "Barbeiro de Sevilha", Josephina Baker, Greta Garbo e mais do que todos o pianista famoso, tomaram conta dos cariocas, são as figuras mais populares do momento nesta mui heroica e leal cidade do Rio de Janeiro!

Hoje, como vem acontecendo ha exactamente uma semana, o João Caetano estará literalmente occupado por um grande publico ás 20 e 22 hs. e ás 15 horas encher-se-á do riso das crianças pois que o espectaculo desta tarde é dedicado á população escolar.

Espectaculo unico no seu genero nesta muito heroica e leal cidade, a Podrecca são a companhia padrão, a "troupe standard" o successo que vem obtendo não constituiu surpresa: assim tem sido em todas as capitaes e grandes cidades da Europa, America do Norte e Asia.

Agora é a vez do Brasil e da America do Sul.

FESTA DOS ARTISTAS EDGARD CARDOSO E MARIA LINA FERREIRA, NO OLYMPIA

Um estupendo programma do qual fazem parte os mais populares "astros" do "broadcasting" e diversas "estrellas" dos nossos theatros, está sendo organizado para a noite de 22 do corrente no theatro Olympia, quando ali realizam grandiosa festa o conhecido compositor Edgard Cardoso e a actriz Maria Lina Ferreira.

Dentre os muitos numeros que serão apresentados podemos adeantar: Joaquim Pimentel, o maior interprete do fado portuguez; Paulo da Portella, o "cidadão samba" e sua escola.

Essa festa é em homenagem ao Guanabara Athletico Club cuja directoria comparecerá ao espectaculo.

A SENSACIONAL PREMIE'RE DE HOJE NO RECREIO COM "RUMO AO CATTETE" PARA A ESTRE'A DE ARACY CORTES

Isa Rodrigues

E' hoje finalmente que se realiza a "première" de "Rumo ao Cattete", a revista politica e social de Iglezias, Freire, Custodio Mesquita e Mario Lago, para o reapparecimento da festejada Aracy Cortes e estréa de Waldemiro Lobo, Alzira Rodrigues e Radamés Celestino.

Damos aqui os quadros e a distribuição de "Rumo ao Cattete": 1º acto — 1º — Prologo — 11 Mulher, Elvira Faissal; Opinião publica Alzira; Flores, Manoel Vieira; Getulio, Oscarito; Macedo, Pedro Dias; Gaucho, Margot; Bandeirante, Itala, Armando, Chaves; P. C. Eva; Zé Americo, Benito; Valladares, Waldemiro; 2º — Caga-regra, opinião, Alzira; Macedo, P. Dias; Flores, Vieira Valladares, Waldomiro Lobo, Zé Americo, Benito; Armando, Chaves; Getulio, Oscarito. 3º — "Adeus", Aracy e girls. — 4º. — "Sapateado" — Eva e girls; 5º — "Colombo e Getulio", Colombo, Waldomiro, Guarda, J. Martins; Getulio, Oscarito; "Lou e Janot na intimidade", Lou e Janot; 6º — "Viagem accidentada", Ella, Eva; Elle, Nascimento; Chefe de trem, P. Dias — 7º — "Entre les deux mon coeur balance" Presidencia, Aracy; Armando, Chaves; Zé Americo, Benito. — 8º — "Americanices" — Brown e Helena — 9º — "Cinema Brasil" — Comère, Itala; Americana, Benito, Armandinha, Chaves; Oswaldinha, Waldomiro; Macedina, P. Dias; Julieta, Margot; Romeu, J. Martins; Getuliana, Nascimento; Joracyna, Radamés; Floriano, M. Vieira; 10º — "Abaixo as armas" — 1º Cidadão, Chaves; 2º Cidadão, Benito; Criança brasileira, Isa Rodrigues — 11º — "O candidato que interessa ao Brasil" — Brasil Aracy. 2º acto — 12º — "Conjugando o verbo amar" Tratados, mas maltratados" — Hespanha, Alzira; Hitler, M. Vieira; Mussolini, P. Dias; Staline Chaves; Blum, Nascimento; Baldovin, Gus Brown; Negus, J. Martins. — 14º — "Historia da menina pobre" — Mãe, Elvira Fayssa; Groom, Jayme; Menina rica, Celeste; menina pobre, Isa — 15º — "Fita dagua" — Fineca, Margot; Liborio, Oscarito; Cumbascia, Alzira; Minervina, Elvira Guim. J. Martins; D. Coriza, Vieira; Dr., Benito; 16º — "Não voto porque não quero" — Politico, Radamés; Eleitor, Waldemiro. 17º — "Os ballados Brown, Eva — Lili e Helena. 18º. — "A Traviata" — Artista, Margot Stela, Alzira; Violeta, Aracy Dr. Chaves; Manduca, Radamés; Pae, Benito — 19º — "Protecção aos animaes" — Paradela, Armando; Brusundanga, Vieira; Apressado, Jayme. — 20º — "Bungalow 57" — Ella, Itala. — 21º — "Bungalow 69" — Elle, Oscarito. — 22º — "O fantasma da guerra" — Cicerone, J. Martins; Touriste, Brown; Hespanha, Itala, — Apotheose — Hespanha.

E' ANSIOSA A ESPECTATIVA QUE HA EM TORNO DA PROXIMA ESTRE'A DA COMPANHIA PORTUGUEZA DE REVISTAS QUE TEM BEATRIZ COSTA A' SUA FRENTE

Dia a dia mais e mais cresce o enthusiasmo que ha em torno da proxima temporada da grande Companhia Portugueza de Revistas com Beatriz Costa, no theatro Republica.

Os telephones da popular casa de diversões da Avenida Gomes Freire tilintam á toda a hora; é gente curiosa que quer saber, ao certo, a data da chegada do precioso conjunto artistico e uma porção de detalhes da temporada.

Por outro lado cresce, de momento a momento, o numero de pedidos para a reserva de localidades.

E' intensa, assim a ansiedade por essas "tournee" em que nos será dado aumirar o maior elenco de revista de Portugal, que até agora nos visitou e, ao mesmo tempo, o repertorio mais precioso que já nos foi dado assistir. Só o nome de Beatriz Costa, cuja popularidade é enorme, bastaria para justificar o triumpho que todos prevêm, se com elle não estivessem o de Dina Thereza, a sempre adoravel "Severa", Maria Sampaio, Nascimento Fernandes e Alvaro Pereira.

ALDA GARRIDO TERMINARA' SUA TEMPORADA A 18, NO CARLOS GOMES

Alda Garrido terminará sua temporada no Carlos Gomes no proximo dia 18. Antes de seguir para São Paulo, onde occupará o theatro Cant'Anna, a "estrella"-empresaria dará ainda nesta capital em premiére uma nova revista politica original de Luiz Peixoto e Gilberto Andrade, em sua recita artistica.

A temporada de Alda Garrido que está a findar-se tem sido bastante animada.

Clinica Medico-Cirurgica do
Dr. Americo Caparica
CONSULTORIO:
RUA VISCONDE DO RIO BRANCO, 31
Elevador — Telep. 22-2949
Diariamente das 4 ás 7 horas
RESIDENCIA:
R. PAULO FRONTIN, 103
2.º andar — Tel. 22-7804

MAIS UMA BELLA "SOIREE" NO RIVAL

"As doutoras" ainda no cartaz

Está definitivamente assentado que a nova peça de Armando Gonzaga — "O hospede do quarto n. 3", sómente subirá á scena do Rival na proxima terça-feira, em sensacional estréa. Isso porque "As doutoras", ainda não deu licença, pois todas as noites esgota a lotação do lindo theatro da rua Alvaro Alvim.

"O hospede do quarto n. 3" é a ultima producção do talento de Armando Gonzaga o escriptor festejado pela elite do Rio, que não se esquece dos momentos de encantadora alegria que lhe proporcionou durante as representações de suas peças "A patroa", "O amigo da paz", "O ministro do Supremo" e muitas outras que marcaram época na cidade.

A CANTORA ANNITA SANTOS, DO ELENCO DO OLYMPIA FAZ ANNOS HOJE

A Companhia Jararaca actualmente no theatro Olympia está hoje em festa: faz annos a graciosa cantora paulista Annita Santos figura prestigiosa e a mais joven do elenco.

A anniversariante completa apenas 15 annos, sendo apesar da sua pouca edade um elemento festejado.

Annita Santos é possuidora de bella voz, facto esse que tem levado ao Olympia numeroso publico interessado em applaudir a garota que diariamente se faz ouvir em lindos trechos musicaes.

Para a sympathica cantora paulista está reservado, muito breve, logar de destaque no theatro brasileiro.

FESTA DO COMPOSITOR EDGARD CARDOSO E DA ACTRIZ MARIA LINA FERREIRA, NO OLYMPIA

Quinta-feira, 22 do corrente realizar-se-á no theatro Olympia uma grandiosa festa organizada pelo conhecido compositor Edgard Cardoso e a actriz Maria Lina Ferreira.

Para a mesma está sendo elaborado interessante e variado programma que constará da representação de engraçadissima peça pela companhia Jararaca, e de um acto de variedades com o concurso dos principaes artistas do "broadcasting" e palcos da cidade.

"PATAQUADAS" AGRADANDO NO OLYMPIA

A temporada de Jararaca e sua Companhia vem no Olympia assignalando um exito absoluto.

Seu elenco é composto na sua maioria de figuras de projecção do genero typico havendo tambem elementos graciosos que já tem brilhado em revistas.

Podemos mencionar Emma e Lyzette D'Avilla, e Annita Santos, cantora paulista cheia de esperança.

Hontem as tres graças do Olympia — como o publico as classifica, nos deram suas impressões.

Ema D'Avilla, figurinha alegre e cheia de enthusiasmo disse: a temporada aqui vence cada dia mais. Por isso além do publico "habitué" já se nota na platéa outros espectadores. Isso é prova patente que a Companhia interessa a todos...

Annita Santos, a garota que possuindo apenas 15 annos de edade é uma cantora de apreciaveis dotes vocaes, observou: "Estreei no Rio, aqui no Olympia quando vim de São Paulo. O publico é um verdadeiro animador das coisas sertanejas. Gosta e assim applaude com enthusiasmo. Isso consola os grandes artistas, que direi eu que não conhecia a platéa? A temporada de Jararaca vae hoje num crescente que nada existe que a possa conter no seu formidavel successo".

A outra, Lyzette D'Avilla, radiosa de mocidade tambem constitue um estrela apreciavel do elenco. Canta, dansa e sapateia; é completa. ...ules os espectaculos do Olympia populares e engra... ...r isso tem a acceitação do publico que aflue ali, numeroso.

Hoje, ainda no Olympia "Pataquadas", com estréa de André de Negri phenomeno vocal em numeros lyricos.

NAO HA BILHETES BRANCOS! OS MIL CONTOS DE AMANHA ESTAO NO "AO MUNDO LOTERICO" — RUA DO OUVIDOR, 139

Patente de invenção n. 18.915

[illegible] & [illegible], agente official da [illegible] estabel[illegible] 7 [illegible], nesta cidade, [illegible] se de promover a [illegible] de "Aperfeiçoamentos [illegible] em machinas electricas de corrente alternativa" privilegiados pela patente de invenção acima mencionada, de propriedade de Pedrazzo Giovanni, residente em Biella, Italia.

O Problema Da Lepra Ventilado Na Liga Das Nações

Noticias chegadas ao Serviço de Imprensa do Ministerio das Relações Exteriores, informam que em 1929-1930 a Commissão de Lepra da Liga das Nações cooperou no esforço mundial em favor da prophylaxia dessa terrivel molestia, ordenando o inquerito feito pelo seu secretario, em diversos paizes, organizando a Conferencia que se reuniu em Bangkok em dezembro de 1930 e collaborando na Conferencia de Manilla, organizada pelo "Leonard Wood Memorial" em janeiro de 1931.

Depois dessas conferencias, que consolidaram os resultados de um grande esforço para obter um methodo mais liberal da prophylaxia e uma applicação mais racional do tratamento, a maior parte dos leprologistas julgaram que só poderiam ser recebidos novos progressos praticos, se fossem adquiridos conhecimentos novos no terreno scientifico. As investigações experimentaes, fornecidas pela collaboração do laboratorio e de clinica, adquiriam então um desenvolvimento notavel: bacteriologia, sociologia, chimica biologica e pharmacologia.

Para favorecer as investigações scientificas sem perder de vista as applicações praticas, criou-se em 12 de junho de 1934, sob os auspicios da Liga das Nações, o Centro Internacional para o Estudo da Lepra, no Rio de Janeiro.

Por outro lado, desenvolveu-se a actividade de varias outras grandes instituições dedicadas ao estudo e prophylaxia da lepra, taes como: o "Leonard Wood Memorial", a "British Empire Relief Association" e seu "Indian Council" quasi autonomo, e por ultimo a Sociedade Internacional da Lepra. Em summa, criou-se uma nova situação, em vista da qual a Commissão da Lepra da Organização de Hygiene, foi convidada para determinar em relação ao seu programma triennal, seu methodo de acção e suas relações com as demais instituições em vista da situação criada.

Foi proposto a esse respeito, que a Liga das Nações organizasse reuniões de especialistas pertencentes a essas instituições, de accordo com a commissão da Lepra, afim de examinar questões relativas aos sôros, de modo que o esforço principal versasse sempre sobre problemas importantes.

Essas reuniões de especialistas são susceptiveis a conduzir nesse problema de lepra, como em outros, é recommendação de investigações singularmente uteis e até urgentes. Para taes estudos, o centro do Rio de Janeiro é um instrumento de trabalho de primeira ordem, dotado de importantes recursos que permittem associar o laboratorio á clinica e ao inquerito epidemiologico.

Tal centro, abre aos leprologistas da Europa, aos quaes, um campo de investigações não inferior a qualquer outro pela abundancia de meios.

Aos demais centros, existentes no mundo, offerece vastas possibilidades de intercambio tanto de pessoal como de material, e facilidades de estudo do continente sul-americano.

No Rio de Janeiro poderão ser organizadas seguindo o exemplo do curso de Malariologia de Singapura, cursos de leprologia, com a participação de diversos paizes onde exista a lepra, de modo a constituir um verdadeiro valor universal

Homenagem ás azas brasileiras

MAIS DETALHES SOBRE AS IMPONENTES COMMEMORAÇÕES NA FEIRA DE PADUA

Já noticiou o Serviço de Imprensa do Ministerio das Relações Exteriores a commemoração levada a effeito pelas autoridades italianas, na Feira de Padua, em honra dos precursores brasileiros da aviação.

Impedido de comparecer, o Embaixador do Brasil delegou o 1º secretario de Embaixada, dr. Rubens de Mello, para representa-lo na festividade.

O representante do Embaixador do Brasil foi recebido com as mais cordiaes cortezias, tornando-se hospede da cidade, onde o acolheram amistosamente.

A atmosphera interna e externa da Feira era das mais enthusiasticas; viam-se affixadas nos muros numerosas inscripções de "Viva il Brasile" e "Viva l'Ambasciatore Guerra Duval".

A's 11 horas da manhã realizou-se a sessão solenne commemorativa, presidida pelo commendador Guido de Marzi, presidente da Feira. Foi lido á abertura o telegramma do presidente da Sociedade Amici del Brasile. Seguiu-se vibrante discurso do commendador Marzi, que poz em relevo as conquistas de Bartholomeu de Gusmão e Santos Dumont.

O dr. Rubens de Mello cortou, então a fita inaugural da secção consagrada ao Brasil.

Além do almoço e do jantar offerecidos ao representante do Embaixador, houve, á noite, no salão de festas, a repetição, pelo proprio autor, da conferencia pronunciada, ha mezes, pelo general Porro, sobre Santos Dumont.

Será prestada ainda ao Brasil uma homenagem no campo de aviação do Bovolenta, logo que o Embaixador Guerra Duval puder a ella comparecer.

Uma das pessoas que tiveram maior merito de iniciativa e organização das commemorações foi o barão Leonino da Zara, piloto civil numero 1 da aviação italiana, que forneceu egualmente todo o material photographico usado no pavilhão do Brasil.

O commercio exterior do Brasil em 1936

ESTATISTICAS PUBLICADAS POR UM JORNAL FINLANDEZ

Chega ao Serviço de Imprensa do Ministerio das Relações Exteriores um recorte do periodico "Suomen Ulkomaakaupps" de Helsingfors, de 15 de maio ultimo, contendo um artigo sobre o commercio exterior do Brasil em 1936.

Essa publicação, baseada em dados estatisticos exactos, indica os principaes movimentos do nosso commercio exterior, por meio de tabellas rigorosamente technicas.

E' especialmente accentuado no artigo o contacto commercial entre o Brasil e os paizes da Escandinavia.

Doenças ano-rectaes
Dr. Lauro Borges
Tratamento das hemorrhoidas sem operações e sem dôr
RODRIGO SILVA, 14 - 3.º
28-1250

Reuniu-se a Commissão Revisora

No edificio do Archivo Nacional esteve reunida, sob a presidencia do sr. Ministro Bento de Faria e secretariada pelo bacharel Alberto de Abreu Filho, a Commissão Revisora dos actos do Governo Provisorio que afastaram de seus cargos funccionarios publicos civis e militares da União.

Depois de lida e approvada a acta da sessão anterior o sr. Presidente concedeu a palavra ao sr. dr. Fernando Antunes, que como relator do processo n.º 568, em que é reclamante Paulo Beltrão Rodrigues apresentou parecer contrario ao peticionario sendo apoiado pela Commissão.

O dr. Armando Prado, devolvendo o processo n.º 514, em que é requerente Jefferson Liberato da Silva, proferiu seu voto de accordo com a decisão favoravel da Commissão, ficando vencido o sr. Fernando Maximiliano antigo relator.

Ainda o dr. Armando Prado devolvendo o processo n.º 628, em que é reclamante Domingos de Sonza Barros, do qual é relator o sr. Fernando Antunes, apresentou seu voto contrario ao reclamante, sendo acompanhado pelo sr. Fernando Maximiliano. Havendo empate, em virtude dos votos favoraveis dos srs. Fernando Antunes e Eugenio de Lucena, o sr. Presidente designou o sr. Armando Prado para novo relator, e desempatou com este.

Nada mais havendo a tratar o sr. Presidente encerrou a sessão marcando nova reunião para terça-feira proxima e, determinando que os processos findos sejam presentes ao sr. Presidente da Republica, por intermedios dos respectivos Ministerios.

Brasil-Finlandia

IMPRESSÕES DO DIPLOMATA KAARLO RUUSKANEN

O Serviço de Imprensa do Ministerio das Relações Exteriores vem de receber um recorte do jornal "Turumaa", de Helsingfors, na Finlandia, com uma entrevista concedida pelo sr. Kaarlo Ruuskanen, antigo Encarregado de Negocios da Republica Finlandeza no Brasil, recentemente chegado a seu paiz.

Nessa entrevista, o diplomata finlandez faz as mais encomiasticas referencias á vida brasileira, seus aspectos em geral, discorrendo em especial sobre as relações commerciaes entre os dois paizes, que tendem sempre a augmentar.

O sr. Ruuskanen occupa-se egualmente dos finlandezes actualmente no Brasil, e concluiu assim: "Minha vida pessoal e minha actividade no Brasil foram das mais agradaveis. E as autoridades brasileiras me mostraram sempre a maior sympathia, em provas constantes de amabilidade. Encontrei no Rio de Janeiro amigos dos quaes me lembrarei sempre com os melhores sentimentos. E os brasileiros, com sua cordialidade, e com sua fidelidade, são incomparavelmente verdadeiros amigos".

Hemorrhoidas
Cura radical sem dôr e sem operações, por processos modernos. Doenças ano-rectaes, rectites, estreitamentos, fistulas e doenças venereas. Cirurgia do recto
Dr. Joaquim de Oliveira
(Assistente do serviço de doenças ano-rectaes da Cruz Vermelha)
Cons.: Rua Visconde Rio Branco, 31-1.º and. Tel. 22-2949—das 6 1|2 ás 7. Res. 28-6125

Diario Recreativo

LORD CLUB

Domingo proximo haverá mais uma noitada dansante no antigo club da rua do Rezende estando o seu inicio marcado para ás 20 horas

Tocará a "Turma Mambembа", sob a direcção do professors Raul Malagutti.

Os associados terão ingresso com o recibo do mez corrente (n.º 7) e a apresentação da carteira associativa.

ALLIANÇA CLUB

Mais duas estupendas festas dansantes serão levadas a effeito sabbado e domingo proximos, no sympathico gremio recreativo e carnavalesco da rua Alice.

Como sempre acontece nas reuniões festivas que alli se realizam estas, por certo, serão muito concorridas e transcorrerão, consequentemente, bastante animadas.

Um harmonioso conjunto musical dará rythmo ás dansas executando variado repertorio de sambas, foxes e valsas.

RECREIO DE SANTA LUZIA

A "capella", nome pelo qual se tornou conhecida a séde do "Recreio de Santa Luzia", estará em festas, sabbado e domingo proximos, com a realização de dois grandiosos saraus dansantes, os quaes serão abrilhantados por excellente jazz.

Sendo estas as primeiras festividades do programma elaborado para o mez de Julho, já em curso, certo alcançarão um grande exito.

Paulo de Souza, o presidente do gremio alvi-anil pede-nos convidemos os associados e gentis frequentadoras a comparecerem as mesmas.

CLUB GYMNASTICO PORTUGUEZ

Os salões do Automovel Club do Brasil serão pequenos para receber na noite de domingo, 11 do corrente, os socios e suas familias do tradicional Club Gymnastico Portuguez.

Nessa noite realizar-se-á a primeira festa de julho, havendo um interesse desusado pelo facto de se reunirem quantos estimam a antiga instituição social.

O traje é de passeio.

ALA DOS CASADOS

Mais uma brilhante festa realizará a Ala dos Casados, sabbado, nos salões do Gremio Republicano Portuguez. Como as reuniões anteriores, essa festividade marcará um successo sem par, reunindo nas dependencias da rua dos Andradas uma assistencia numerosa, como acontece nas tertulias da Ala dos Casados.

Os componentes do sympathico nucleo organizaram um programma inedito que apresentará surpresas diversas, tornando a festa mais attraente e encantadora.

Os admiradores da Ala dos Casados aguardam essa festa com muito interesse e isso se justifica pelo brilho que alcançam sempre as suas reuniões dansantes.

Excellente jazz especialmente contratada impulsionará as dansas que promettem um transcurso brilhantissimo.

Dr. Newton Motta
(Cirurgião do Hospital São Francisco e da Caixa da City, Ex-Chefe dos Serviços de Gynecologia e Obstetricia da Benefic. Hespanhola).
OPERAÇÕES - DOENÇAS DE SENHORAS
— PARTOS —
Consultorio:
Rua Ouvidor, 164-1.º, sala 4
Terças, quintas e sabbados
—2 1|2 ás 4—
Atiende chamados: Tel. 28-6282

Visitará o Brasil o professor Adam Lajos

O EMINENTE CIRURGIAO HUNGARO EMBARCARA' NA EUROPA A 15 DESTE MEZ

Segundo communicação recebida pelo Serviço de Imprensa do Ministerio das Relações Exteriores, embarcará na Europa, pelo "Neptunia", no proximo dia 15 do corrente, em viagem de turismo e observações, o eminente cirurgião hungaro dr. Adam Lajos, professor cathedratico da Universidade de Budapest.

O professor Lajos, uma das mais acatadas figuras da cirurgia européa, virá acompanhado de sua senhora.

Chegará ao Rio no dia 29 de julho, devendo ir tambem a S. Paulo.

A Mutuante S. A.
179, R. 7 DE SETEMBRO, 179
Leilão de Penhores em 15 de Julho, ás 13 horas
As cautelas poderão ser reformadas até a vespera e o catalogo será publicado no "Jornal do Commercio", no dia do leilão.

GONORRÉA
(AGUDA OU CRONICA)
IMPOTENCIA
Estreitamento da ureira, Fistulas urinarias, cura rapida, sem dor por novo processo. Rins, bexiga, prostata, testiculos, utero, ovarios
1 ás 6—BUENOS AIRES, 77-4.º
Dr. Alvaro Moutinho
O Instituto de Venereologia faz questão de se tornar accessivel a todas as classes sociaes, o tratamento, para isso mantém uma tabela reduzida.

AOS LEITORES DO DIARIO CARIOCA
SEM UM REAL DE DISPENDIO!
Inteiramente Gratis!
Em sorteios mensaes que serão realizados nos dias 5 de cada mez, ás 15 horas, na séde da "Invicta S. A.", na rua São Pedro, 170, terreo.

JARDI CARIOCA — Aspecto photographico da larga avenida que atravessa todo o Jardim Carioca, na Ilha do Governador, fixando a magnifica localização dos terrenos da acreditada empresa de terrenos, entre os quaes está situado o de n 1 na quadra 55, que vae ser sorteado como 1.º premio no 4.º sorteio mensal, a realizar-se no dia 5 de agosto do corrente anno

UM RADIO PHILIPS
DO ULTIMO MODELO 338-A
---Serie 1937
2 FAIXAS DE ONDA, 6 VALVULAS, SELECTIVIDADE AUGMENTADA E TONALIDADE APERFEIÇOADA.

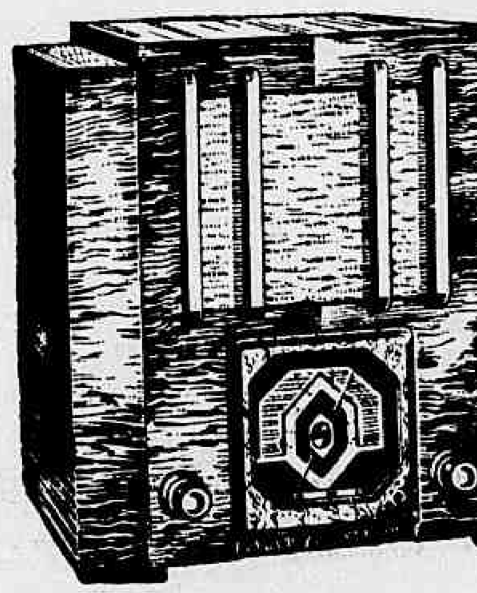

PHILIPS radioplayers

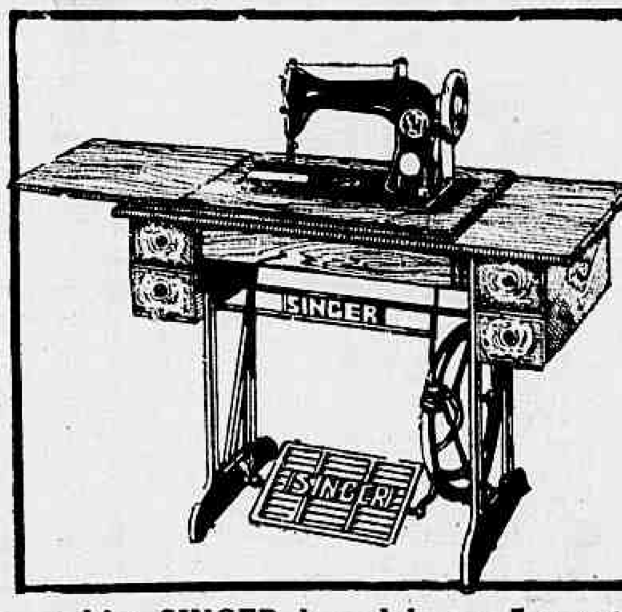

Uma Machina SINGER de Costura
Uma machina SINGER de pedal, com 5 gavetas — Ultimo modelo. Ou se preferir, uma machina electrica com motor e pharol. Propria para apartamentos.

CERTIFICADO "CITA"
— DUAS APOLICES DE MINAS
— DUAS APOLICES DE S. PAULO
— DUAS APOLICES DE PERNAMBUCO
Com varios premios de 1.000 contos, 500 contos, 200 contos, etc.
E' a riqueza ambicionada ou pelo menos a RESERVA DO SEU LAR.
O DIARIO CARIOCA publica diariamente UM COUPON
Basta reunir 10 COUPONS de 10 dias differentes (não precisam ser seguidos) para obter um cartão com direito a concorrer ao sorteio mensal sem NENHUM DISPENDIO e SEM MAPPAS.
COMPLETE O CONFORTO DO SEU LAR!
A troca dos coupons pelos cartões para o 4.º Sorteio, será feita na Praça Tiradentes, 77 — DIARIO CARIOCA — em data que opportunamente annunciaremos.

COUPON N.º 8
DIARIO CARIOCA

Para Desvendar os Segredos das Selvas do Brasil

A bandeira "Piratininga", em Goyania, recebida com expressivas demonstrações de sympathia e de regosijo popular

Varios membros da Bandeira "Piratininga", em Goiania, entre autoridades estaduaes momentos antes de seguirem para os rios Araguaya e das Mortes, em sua arriscada expedição

GOYANIA, Capital de Goyaz, 2 de julho de 1937. (Do correspondente) — Procedente da Capital de S. Paulo, encontra-se nesta Capital onde tem sido expressivamente homenageada, a bandeira "Piratininga", que se destina a uma perigosa expedição aos rios Araguaia e das Mortes.

Essa bandeira que está chefiada pelo jornalista e escriptor Willy Aureli tem como membros as seguintes pessoas: tenente Gabriel Pereira da Silva, da Força Publica de S. Paulo; Clovis Pereira de Abreu, jornalista Linneu Pacheco Braga, Aurelio Aureli, Henry Julien, operador cinematographico; Darcy Guimarães, José Miranda, José Correia, Nelson Guimarães, Roberto Gonzalez Faro, Benedicto Arruda, Argus Corbani; mais seis vaqueanos, um guia e varios Carajás.

No Grande Hotel foi offerecido um "cock-tail" á bandeira "Piratininga". Nesse "cock-tail" tomaram parte grande numero de pessoas gradas, dentre ellas altas autoridades politicas e administractivas do Estado. Dr. Carlos de Freitas, medico e industrial neste Estado saudou a bandeira "Piratininga", tendo palavras de enthusiasmo á esse grupo de moços que desassombradamente emprendem no momento uma arriscada expedição, querendo assim revelar ao mundo civilizado os segredos das nossas selvas.

O escriptor Willy Aureli agradeceu em nome de seus companheiros a homenagem recebida, dizendo, mais se sentir sensibilizadissimo com as demonstrações de sympathia e apreço de que vem sendo alvo neste Estado a bandeira sob sua direcção.

O escriptor Willy Aureli, o jornalista Linneu Pacheco Braga e o sr. Henry Julien estiveram em palacio onde mantiveram com o governador do Estado, animada palestra.

Os caravaneiros em companhia do dr. Coimbra Bueno, engenheiro chefe das Obras de Construcção de Goyania, do deputado João de Abreu, presidente da Assembléa Legislativa do Estado, do dr. Jorge Diniz, engenheiro das Obras de Construcção de Goyania, do dr. Camara Filho, director do Departamento de Propaganda e Expansão Economica do Estado, visitaram varias partes da cidade de Goyania, sendo por essa occasião filmada pelo orador da caravana "Piratininga", varios aspectos desta moderna cidade. A caravana que já seguiu para a cidade de Goyaz, e dali, para o Rio Araguaya, teve botafóra concorridissimo recebendo, como já frizamos por parte do povo desta capital, as mais carinhosas homenagens.

Ao partir, porém, procuramos o sr. Willy Aureli com o proposito de obtermos alguns esclarecimentos da finalidade da Bandeira "Piratininga". O jornalista, interrogado por nós, já ao seguir, nos prestou, amavelmente, as informações abaixo.

Instantes depois sob applausos dos presentes partia a caravana que deixando o conforto dos grandes centros se embrenha pelo sertão a dentro querendo revelar aos brasileiros, o Brasil, naquillo que elle tem de mais real, de mais extraordinario e de mais expressivo.

Eis as declarações do jornalista Willy Aureli:

— "O escopo da bandeira "Piratininga" já foi largamente ventilado pela imprensa: desejamos colher material ethnographico, botanico, etc. para que os estudiosos possam alargar os circulos das pesquizas. Nosso escopo, sem ser nitidamente scientifico, é altamente patriotico. Eu por exemplo, estou fazendo uma grande reportagem para desvendar aos olhos dos incredulos e dos que ignoram a belleza de nossa terra, toda a maravilha contida pelo Araguaya e zona norte de Matto Grosso. Procederemos a estudos minunciosos sobre a vida e costumes dos indios, colheremos farto material para o Departamento de Prophilaxia da Malaria, Instituto Butantan, Serviço de Identificação e Anthropometria de S. Paulo, além de objectos para o Museu Ypiranga e Instituto Historico e Geographico. Estamos documentando a nossa expedição com um film que, provavelmente, será exhibido futuramente. Desceremos, o Araguaya até a Ilha do Bananal e, de lá subiremos o rio das Mortes num percurso de 500 kilometros, tentando, depois, uma penetração até as aldeias dos Chavantes e á Serra do Roncador. Sei perfeitamente que tudo isso é arriscadissimo mas conto com o apoio de homens decididos que são os meus companheiros de bandeira, todos elles escolhidos com os maiores cuidados".

E, encerrando a ligeira palestra:

— "Desejo, agora que me distancio desta maravilhosa Goyania, deixar meu grande abraço a todos que tão carinhozamente nos receberam. Parto deslumbrado com o acolhimento que recebi por parte das autoridades estaduaes e não encontro palavras sufficientes para externar toda a minha gratidão pelo dr. Pedro Ludovico, governador do Estado.

Dr. Ataulfo Martins

Especialista. **ASMA** CURA RADICAL Bronchites Complicações Assembléa, 98 Entrada Ouvidor Brasil 1 ás 6 — 22-0010.

Academia Carioca de Letras

TRES CANDIDATOS A' VAGA DE ALMACHIO DINIZ

Com com a presença dos academicos Affonso Costa, Jacques Raymundo, Othon Costa Prado Ribeiro, Hermeto Lima, Phocion Serra, Alcides Bezerra, Leoncio Correia, João Lyra Filho, Carlos Rubens, Saladino de Gusmão e Modesto de Abreu, que se realizou, na terça-feira ultima, a sessão da Academia Carioca de Letras.

O expediente sobre a mesa constou dos seguintes papeis: officios do Departamento de Cultura da Prefeitura Municipal de S. Paulo a proposito do Congresso da Lingua Nacional Cantada, e da commissão de homenagens ao sr. Benedicto Silvestre para a sessão respectiva; carta do jornalista e escriptor Americo Palha, pedindo inscripção para o preenchimento de cadeira então occupada por Almachio Diniz; convite do secretario geral do Instituto Nacional de Estatistica, para a sessão inaugural dos conselhos de Geographia e de Estatistica.

O presidente communica que estão inscriptos para a cadeira "Pizarro e Araujo", então pertencente a Almachio Diniz, os srs. Alvaro de Alencastre, Evaristo de Moraes e Americo Palha, continuando aberta a inscripção até 31 do corrente; que o academico Candido Jucá já se encontra em S. Paulo na representação da Academia junto ao Congresso da Lingua Nacional Cantada, ao qual apresentará a these "A phonologia carioca"; que para a commissão incumbida de dar parecer a respeito do plano de organização da geographia linguista do Brasil, havia designado os srs. Jacques Raymundo, Phocion Serpa e Raul Pederneiras.

Usaram ainda da palavra os academicos Phocion Serpa, que fez o elogio de Martins Fontes, Othon Costa e Modesto de Abreu.

Orphanato Suburbano Thereza Christina

SERA' DOMINGO A FESTA COMMEMORATIVA DE SEU 1º ANNIVERSARIO

O Orphanato Suburbano Thereza Christina, commemorará, no proximo domingo, o 1º anniversario de sua installação.

Festejando esta data, em sua séde social, á rua Torres de Oliveira 587, estação de Piedade, será realizada uma sessão literodoutrinaria, durante a qual fallarão os desembargadores J. C. Moreira Guimarães e Mario Costa.

A solennidade terá inicio ás 16 horas, estando convidados á assistirem á mesma, todos que cooperam para a manutenção do Orphanato.

Dr. José de Albuquerque

Affecções sexuaes masculinas venereas ou não. Tratamento da **IMPOTENCIA EM MOÇO**

R. DO ROSARIO, 173. De 1 ás 6

A A. B. I. e a defesa dos jornalistas

CONSOLIDANDO OS LAÇOS DE SOLIDARIEDADE ENTRE OS PROFISSIONAES DA IMPRENSA

Os jornalistas Oswaldo Costa e Pedro Luiz Amaral Teixeira, vêm de dirigir ao sr. Herbert Moses presidente da Associação Brasileira de Imprensa, a seguinte significativa missiva, na qual se faz justiça á Casa dos Jornalistas, e especialmente ao seu vice-presidente, dr. Heitor Beltrão, patrono, por designação, da A. B. I. dos jornalistas envolvidos nos acontecimentos de novembro de 1935: "Embora já o tenhamos feito de um modo pessoal ao illustre confrade queremos por este meio nos dirigir á A. B. I., com o proposito de externar os nossos melhores agradecimentos pela attitude que assumiu no caso dos jornalistas presos em virtude dos acontecimentos de novembro de 1935. E a acção da A. B. I. se fez sentir, desde pugnando pela libertação dos que não foram processados, até á designação de um patrono, e dos mais illustres para defender os que tiverem que se defrontar com a Justiça. Convém salientar que, em todo o Brasil, foi a A. B. I. a unica associação de classe que tomou a iniciativa de pugnar pela libertação e defender juridicamente os seus confrades. Este facto, caro dr. Herbert Moses, é profundamente desvanecedor para todos nós e contribue consideravelmente não só para consolidar os laços de uma solidariedade mais poderosa entre os profissionaes da imprensa, como tambem, e sobretudo para augmentar o já consideravel prestigio de que gosa a nossa A. B. I. E' tambem com profundo reconhecimento que expressamos, mais uma vez estes nossos sentimentos e os tornamos extensivos, de um modo particular, ao nosso collega dr. Heitor Beltrão, que, com o brilho de sua intelligencia uma dedicação e um carinho verdadeiramente fraternaes, vem norteando sua acção em nossa defesa. Cremos mesmo que seria tarefa difficil encontrar quem o hombreasse neste mistér. Autorizando-o a fazer desta o uso que melhor lhe approuver, subscrevemo-nos agradecidos e attenciosamente. — (aa.) Oswaldo Costa e Pedro Luiz Amaral Teixeira".

Conselho Brasileiro de Geographia

6ª REUNIAO ORDINARIA

Reuniu-se hontem, pela manhã, a assembléa do Conselho Brasileiro de Geographia, comparecendo, como de costume, delegados geraes de caracter geographico. Presidiu os trabalhos o dr. Dulphe Pinheiro Machado, delegado do Ministerio do Trabalho, tendo sido discutido e votado o Projecto de Regimento Interno da assembléa que, approvado em ultima discussão, passou a regular os trabalhos da mesma.

Procedidas as eleições, verificou-se a seguinte composição para as commissões da assembléa:

Commissão de Coordenação — Senador Luiz Ribeiro Gonçalves, dr. Roberto Mendes Gonçalves, eng. Benedicto Quintino dos Santos, eng. Virgilio Correia Filho e eng. Christovão Leite de Castro.

Commissão de Finanças — Deputado Edgard Teixeira Leite, dr. Balduino de Santa Cruz, engenheiro Elnidio Lins professor Francisco Bruno Pereira e dr. Mario Aristides Freire.

Commissão de Redacção — Dr. Alcides Bezerra, eng. Agenor Machado, eng. Germano Petersen Filho, coronel José Castello Branco e dr. Carlos Imbassahy.

A seguir, procedeu-se á primeira discussão dos seguintes projectos de resolução: **Nº 2 — dá regimento aos trabalhos do Directorio Central; nº 3 — dá regimento aos trabalhos do Directorio Regional; nº 4 — dá regimento aos trabalhos dos Directorios Municipaes.**

Instituto Nacional de Estatistica

A proposito da passagem do 3º anniversario da criação do Instituto Nacional de Estatistica, o sr. Heitor Bracet, substituto legal immediato do ministro Macedo Soares na presidencia do mesmo, expediu o seguinte telegramma: "Rio 6|VII-937 — Presidente Getulio Vargas — Palacio do Cattete.

"No momento em que o Conselho Nacional de Estatistica, reunido em assembléa geral, toma importantes deliberações em beneficio da estatistica brasileira, venho em nome da dita assembléa, a cuja reunião de hoje acabo de presidir, congratular-me effusivamente com V. excia., pelo terceiro anniversario do seu inspirado acto, que criou, pelo decreto numero 24.609 de 6 de julho de 1934 o Instituto Nacional de Estatistica, admiravel systema cooperativo a que muito já deve a nossa civilização. Respeitosas saudações. — (a) Heitor Bracet, substituto legal immediato do presidente do Conselho Nacional de Estatistica".

Mais uma subvenção concedida

O sr. ministro da Educação autorizou o pagamento da subvenção referente ao 1º semestre do corrente anno, que compete ao Collegio N. S. Auxiliadora, de Campo Grande, Estado de Matto Grosso.

Noticias da Marinha

Aos seus collegas da Viação e Guerra, o ministro da Marinha submetteu a apreciação, a copia de um trecho do elaborado parcial referente a necessidade de livre navegação brasileira (nos rios Paraná e Iguassú) apresentado pelo capitão de mar e guerra ... presidente da commissão de inspecção dos estabelecimentos navaes.

—— O ministro da Marinha resolveu designar hontem, o sub-official Aristides dos Santos para ... nas funcções de auxiliar do instructor do curso de communicações, sem prejuizo das actuaes funcções.

No mesmo despacho, foram designados, o capitão de fragata Carlos Midosi Chermont, para servir na directoria geral do Pessoal e capitão de corveta Oswaldo de Alvarenga Gaudio, para as funcções de encarregado de navegação do encouraçado "São Paulo", sendo dispensado do serviço do Estado Maior da Armada. O titular da pasta dispensou, no mesmo acto, o capitão tenente Oswaldo Costa Poderneiras, das funcções de ajudante de ordens do director geral de Engenharia ...

—— Em face do resultado da inspecção de saude a que foi submettido, o ministro da Marinha resolveu mandar trancar, no curso superior de navegação aerea, a matricula do civil Abrahão Geles.

—— Foram elogiados pelo ministro da Marinha, o capitão tenente cirurgião dentista Pedro de Moraes Sarmento, pela fórma com que se conduziu nos trabalhos de installação e organização da Odontologia da Marinha, nas quaes deu provas de grande operosidade e dedicação ao serviço; os capitães de corveta Braz Paulino da França Velloso e Jorge Paes Leme, pela competencia e dedicação que demonstraram no preparo de torpedos para a esquadra e pelo exito que obtiveram nas ... de lançamento dos mesmos; os engenheiros da directoria de obras da Ilha das Cobras, Horacio Fittipaldi, e Arnaldo Yazeji, bem como os engenheiros navaes ... de corveta Raul Reg... Bittencourt e capitão tenente Rubens Vianna Neiva, pela elaboração dos ... dos navios mineiros a serem construidos no Brasil, e os operarios de armamento do quadro — 1 —, Honorio Corrêa de Oliveira, mestre de officina; Theodoro Pereira de Azevedo, Claudionor de Lima e Claudionor Vicente ..., respectivamente das classes H, F, e E, pela dedicação e habilidade profissional demonstradas na promptificação dos torpedos destinados ao serviço da esquadra.

—— O ministro da Marinha esteve hontem, no palacio do Cattete, em companhia de seu ajudante de ordens, capitão tenente Atahualpa Silva Neves, tendo despachado com o presidente da Republica e regressado ao seu Ministerio depois das 15,30 horas.

Jornaes e Revistas

"PAN 81"

E' interessantissima, sobre todos os aspectos, a edição de hoje da apreciada revista "Pan" de divulgação da Editorial Novidades Ltda. A começar pelas suas secções de "Mecanica Popular", "Automobilismo", "Humorismo Universal" e a secção que tem causado sensação nos meios literarios "Pan...Theon". Do sumario do presente numero, destacam-se artigos assignados por expoentes de todo o mundo intellectual, abordando assumptos dos mais recentes e de grande repercução. Entre estes artigos destacam-se: "Revolução e Subvenção" de Alvaro de Albornoz, "A instituição Maçonica" de Anibal Mello e Faro, "O Chefe do Partido Popular Francez" de J. Condurier de Chassaigne. dr. Mario Monteiro escreve como sempre, especialmente para o "Pan", as mais variadas noticias sobre Portugal, para este numero "As Tertulias de Lisbôa".

O jurisconsulto dr. Magarinos Torres, concedeu uma entrevista sobre "Justiça Moral" em "Pan Policial", que continua a publicar uma serie de crimes em todas suas formas, e a sua repressão com as novas modalidades em todo o mundo. Optimo numero.

"COPOCABANA MAGAZINE"

Em formato leve e gracioso, dispondo de variada materia litteraria e de excellentes reportagens photographicas, está circulando, em seu primeiro numero, o mensario illustrado COPACABANA MAGAZINE. A direcção é de Raymundo Moreira, Sarmanho Arraes e G. Pereira de Mello.

"Novos Rumos"

UMA CONFERENCIA NO C. E. JOAQUIM MURTINHO

Realizar-se-á no proximo dia 10, sabbado, no Centro Espirita Joaquim Murtinho, a conferencia do sr. Lamonier Foreis, sob o thema: "Novos Rumos".

A conferencia terá inicio ás 20 horas.

Clinica só de Senhoras do Dr. Octavio de Andrade

Tratamento de todas as doenças das senhoras sem operação e sem dôr. Hemorrhagia do utero, suspensão, atrazos, etc. Diagnostico precoce da gravidez. Das 12 ás 5 horas. Rua Republica do Perú, 145, 2º andar. Telephone 22 1591

Musica

SERA' ADOPTADA A PRONUNCIA CARIOCA PARA O PAIZ INTEIRO

Ao Congresso Nacional de Lingua Cantada, ora reunido na capital paulista, por iniciativa de Mario de Andrade, director do Departamento de Cultura de S. Paulo, foi apresentada a seguinte proposta:

"Considerando a) que a irregularidade da pronuncia duma lingua affecta, perigosamente, as artes do dizer e do canto; b) que o estabelecimento e fixação duma lingua padrão virá pôr termo á anormalidade de pronuncia que actualmente se verifica no theatro, na declamação e no canto da lingua nacional; c) que a fixação dessa lingua padrão é um elemento civilizador e um processo de cultura; d) considerando que a fixação dessa lingua padrão será mais um padrão patriotico de unidade nacional; e) considerando que dentro das pronuncias regionaes do Brasil faz-se mister escolher a que apresente ao mesmo tempo as melhores credenciaes nacionaes philologicas e artisticas; f) considerando que a pronuncia "carioca" do Districto Federal apresenta-se como a mais evolucionada dentre as pronuncias regionaes do Brasil; g) considerando ser ella a mais rapida e, consequentemente, a mais incisiva de todas; h) considerando ser ella a que mais apresenta "tonalidade propria de bastante relevo", no dizer do professor Renato Mendonça; i) considerando ser ella a de maior musicalidade na pronuncia oral, ao mesmo tempo que dá menos a impressão do "falar cantado", na observação do professor Mario Marroquim; j) considerando ser a pronuncia carioca a mais elegante, a mais caracteristicamente "civilizada", a mais essencialmente urbana e por isso culta, dentre as nossas pronuncias regionaes; k) considerando ser ella, provavelmente, por ter se fixado na capital do paiz um producto inconsciente, uma synthese e uma crystallização physiologica, oriunda das collaborações de todos os brasileiros e por isto mesmo a mais adaptavel a todos elles; l) considerando ser ella por ser a da capital a que os brasileiros affluem, a mais facil de ser ouvida e propagada e a que mais probabilidade tem para se generalizar;

Resolve o Congresso Nacional de Lingua Cantada declarar a pronuncia carioca como lingua padrão a ser usada no theatro, na declamação e no canto eruditos do Brasil".

O CONCERTO DE BERNARDO SEGALL, HOJE, A'S 21 HORAS

Até que emfim realiza-se hoje, ás 21 horas, no salão nobre do Instituto Nacional de Musica, o recital de apresentação do pianista nacional Bernardo Segall. Laureado nos Estados Unidos com os louvores da critica novayorkina, repercutiu no nosso meio musical a sua fama, de sorte que o seu concerto é esperado com grande ansiedade pelo seu publico. Bernardo Segall executará Bach, Beethoven, Chopin, Falla Debussy, Prokofieff e Shostakovick.

A DESPEDIDA DE MILSTEIN AMANHA EM VESPERAL

O ultimo recital de Milstein, que hontem á noite provocou fragorosos applausos de um publico entendido em arte musical por suas arrebatadoras interpretações dos mestres, será amanhã, ás 17 horas, no Theatro Municipal.

O grande violinista consagrado pelos elogios incondicionaes da critica mundial tão cedo não volverá ao nosso paiz. Para amanhã organizou elle programma brilhantissimo em que figuram: "Sonata em mi menor", Allegro, adagio, presto: Pergolesi — "Sonata em mi bemol maior", Allegro, con spirito, adagio, rondó: Beethoven — "Concerto em sol", preludio, adagio, allegro energico: Bruck — Sonho: Schumann — Capricho: Paganini — Ministrels: Debussy — Polonesa: Wieniawsky.

Ao piano: Leopold Mittmann.

SERA' ABERTA UMA 3ª ASSIGNATURA PARA A TEMPORADA LYRICA

Está definitivamente resolvida a abertura de uma terceira assignatura para a Temporada Lyrica Oficial deste anno, no Theatro Municipal. Constará ella de cinco recitas que se realizarão aos sabbados á noite, não havendo para esses espectaculos a exigencia do traje de rigor.

As operas a serem cantadas serão escolhidas dentre as de maior successo da temporada e nellas tomarão parte sempre uma ou mais das grandes celebridades que encabeçam o elenco.

Aquelles que por seus affazeres não podem frequentar as vesperaes e os que por qualquer motivo se vêem privados de comparecer ás "soirées", encontrarão nas recitas dos sabbados a oportunidade com que sonhavam.

Na semana proxima será aberta na Secretaria do Municipal essa nova assignatura, em que se poderão ouvir os melhores espectaculos da temporada pelas grandes celebridades do fulgente elenco deste anno, como Lauri Volpi, Maria Caniglia, Bidu' Sayão, Margherite Grandi, Galliano Masini, Bruno Landi, Borgioli, Danise, Vaghi, Baccaloni, sob a regencia dos celebres maestros Tullio Serafin, Angelo Questa e Angelo Ferrari.

ACABA DE APPARECER:

"Eva e suas irmãzinhas"

O novo livro de *Jota Efegê*

A' VENDA EM TODAS AS LIVRARIAS — E NESTE JORNAL COM O AUTOR —

Preço 4$000

Diario das Escolas

A ELEIÇÃO DOS REPRESENTANTES DOS DOCENTES LIVRES NO CONSELHO DA UNIVERSIDADE DO BRASIL

Pelo Reitor da Universidade do Brasil estão convocados todos os docentes livres para a Assembléa Geral que se realisará, amanhã, ás 9 horas, na séde da Universidade, para a eleição dos seus representantes junto ao Conselho Universitario.

Os docentes livres que desejarem votar deverão trazer como credencial o seu titulo de nomeação ou certidões do respectivo registo na escola a que pertencerem.

INSTITUTO DOS PROFESSORES PUBLICOS E PARTICULARES

O I. dos P. Publicos e Particulares está realizando em sua séde, uma interessante serie de conferencias para os seus associados. Hontem falou o professor dr. José Caetano de Faria, dissertando sobre o thema "O elogio da escravidão e da Guerra", tendo agradado a todos os presentes.

AS REUNIÕES DO CENTRO DOS PROFESSORES DO ENSINO TECHNICO SEGUNDARIO

As reuniões do Centro dos Professores do Ensino Technico Secundario serão d'oravante, realizadas ás quintas-feiras, ás 12,30 horas. Na reunião de hontem foram tratados interessantes assumptos para a classe, ficando algumas deliberações para a proxima reunião.

A FESTA DE ARTE, AMANHA, EM BENEFICIO DO INSTITUTO PSYCHO-PEDAGOGICO

Amanhã, nos salões do Tijuca Tennis Club, realiza-se a festa de arte em beneficio do Instituto Psycho-Pedagogico, durante a qual a educadora Alicete de Deltran fará uma conferencia sobre "Consequencias do desequilibrio humano", havendo a seguir numeros de canto pela applaudida soprano-lyrico Antonieta Lobato e prestidigitação pelo illusionista Caster. Os ingressos estão á venda na séde do Tijuca Tennis Club e na Secretaria do Instituto.

INSTITUTO PETTERSEN

Inaugurar-se-no no proximo dia 11, officialmente, no Instituto Pettersen, os Cursos de Francez da Alliança Franceza, gratuitos, estando já abertas as inscripções para os mesmos.

EXPOSIÇÃO

O Gymnasio Vera-Cruz realizará no proximo mez de agosto a sua exposição annual de trabalhos manuaes confeccionados pelos seus alumnos. A exposição deste anno promette um exito ainda não alcançado dado o grande numero de concurrentes que tomarão parte e os premios que serão distribuidos.

JANTAR DE CONFRATERNISAÇAO

Os bacharelandos de 36 do Collegio Paula Freitas vão reunir-se num jantar de confraternização a se realizar no sabbado, dia 17, ás 18,30 horas. Serão homenageados os srs. Roberto Fontes Peixoto, paranympho; Raymundo Nonato Rangel, director do estabelecimento; Alberto Canejo, cathedratico de Clinica, Octavio Canejo, cathetratico de Historia e Luiz Vieira da Silva, da Universidade da Capital Federal, alem do prof. Arthur Victor, presidente da S. Propagadora do Ensino. As listas de adhesões acham-se na secretaria do Collegio Paula Freitas com os bacharelandos Bianca de Abreu e Hugo Mosca.

1.500 contos para as obras com esgotos na cidade

OFFICIO DO MINISTRO DA EDUCAÇAO AO DA FAZENDA

O sr. ministro da Educação solicitou do seu collega da Fazenda providencias no sentido de ser entregue, no Thesouro Nacional, a titulo de adeantamento a importancia de 1.500 contos ao engenheiro Alberto Pires Amarante, inspector do Serviço de Aguas e Esgotos do Districto Federal, para occorrer ás despesas de pessoal e material empregado nas obras já iniciadas e em andamento ... esgotos de Ipanema, Leblon, Urca e Penha, conforme autorização do sr. presidente da Republica, para ser applicada nos mezes de julho e setembro do corrente anno.

THEATRO JOÃO CAETANO

Temporada de Turismo de 1937 — Empresa N. Viggiani

HOJE, ás 20 e 22 hs. — A sensação e a maravilha do dia

Os PICCOLI de PODRECCA

"Os bonecos de Podrecca não são bonecos: são gente! E empolgam e enthusiasmam".

Geysa Boscoli (Gazeta de Noticias)

VESPERAL INFANTIL, AMANHA, SABBADO, A'S 16 HORAS E DOMINGO, A'S 15 HORAS

Adquira com antecedencia as localidades que precisar

POLTRONAS, 6$000 E MAIS O SELLO

SECÇÃO TECHNICA DA PUBLICIDADE DO

Diario Carioca

SOB A DIRECÇÃO DO DESENHISTA

QUEIRÓS

Diario Carioca

Anno X — Numero 2.784 | Rio de Janeiro, Sexta-feira, 9 de Julho de 1937 | Praça Tiradentes n.° 77

Não Foi Devidamente Medicada

A octogenaria foi internada vinte e quatro horas após o accidente, em estado de "shock"

Para á rua Paraiso n. 72, foi hontem chamada a Assistencia afim de soccorrer a sra. Corina Nogueira Jorge, de 80 annos, solteira, que na residencia, havia sido victima de uma queda.

Indo ao local, uma ambulancia, foi pelo medico feito um rapido curativo allegando o facultativo que seu estado não inspirava cuidados.

Hontem, porém, um interno do hospital Miguel Couto, amigo da familia, indo visitar a enferma, achou-a em estado grave o que fel-o resolver transportal-a para aquelle estabelecimento hospitalar.

Ahi, depois do exame radiographico, foi constatada fracturas do craneo e da bacia, razão pela qual, foi mandada hospitalizar, já em estado de "shock".

O estado da octogenaria é bastante grave em vista da sua edade avançada e pela demora do soccorro.

OUTRA VICTIMA DA CANCELLA FATIDICA

A MENOR TEVE A PERNA ESMAGADA PELO TREM

Innumeros e dolorosos desastres têm se verificado na já fatidica cancella existente entre as ruas João Vicente e São Geraldo, em Cascadura.

Hontem, uma collegial de doze annos de edade, ao atravessar a passagem foi colhida por um trem, ficando com a perna esquerda esmagada.

Populares que assistiram o doloroso desastre pediram os soccorros da Assistencia e, em pouco, uma ambulancia do Posto do Meyer chegava ao local. Verificando o medico que a menor teria que ser immediatamente operada, fez este o carro rumar para o H. P. S.

Alli chegando a victima, que é a menina Neuza, filha do sr. José Cypriano Dias de Carvalho, morador á rua Coronel Rangel nº 205, foi levada á sala de operações. Attenderam-na os drs. Luiz Carvalhal e Oswaldo de Araujo. Foi-lhe amputada a perna esmagada, mas ao findar a intervenção cirurgica verificaram os operadores, que embora feita com exito, a operada morreria devido á anemia, pela grande perda de sangue. Só haveria um recurso para salval-a: fazer-lhe uma transfusão de sangue.

Como na occasião não estivesse nenhum doador e o caso fosse urgente, o dr. Oswaldo de Araujo promptificou-se a ceder-lhe o sangue, o que fez, doando-lhe 360 grammas.

Neuza, reanimada, embora seu estado ainda inspire cuidados, foi recolhida a uma enfermaria do Hospital de Prompto Soccorro, sob os cuidados daquelles medicos.

Triste fim de um paralytico

ENFORCOU-SE NO CAIBRO DA CASA

Ha tempos, Alcebiades da Silva Rocha foi atacado de grande enfermidade, ficando paralytico.

Incapacitado para qualquer serviço, foi o pobre homem recolhido por sua irmã, Anna da Silva, em sua residencia, á rua Colonia nº 645, na Ilha do Governador. Apesar da irmã prodigalizar-lhe todos os cuidados, Alcebiades vinha soffrendo grande abatimento moral e physico, e, hontem pela manhã, aproveitando-se de um descuido das pessôas da casa, dirigiu-se aos fundos do predio e, ali, enforcou-se em um caibro.

Avisado do facto, o commissario Norival, do 30º districto policial, foi ao local, fazendo remover para o necroterio o corpo de Alcebiades da Silva Rocha.

Principio de incendio numa fabrica de vinhos

Na manhã de hontem, os Bombeiros, sob o commando dos tenentes Santos e Fonseca, correram para a rua Visconde de Inhauma nº 82, onde está estabelecida com fabrica de vinhos, a firma Monteiro Junior & Cia ha 72 annos.

O fogo que teve inicio no 2º andar do predio, foi provocado por excesso de fuligem na chaminé.

Após meia hora de luta, os bravos soldados do fogo extinguiram as chammas.

A policia do 7º districto tomou conhecimento do facto.

Caiu do bonde

Victima de uma queda de bonde, na praça da Republica, a qual soffreu ferida contusa no maxillar e escoriações generalizadas, medicou-se no Posto Central de Assistencia o foguista Pompilio de Araujo, de 32 annos, solteiro, com residencia ignorada.

Depois dos curativos necessarios a victima retirou-se.

Violento choque de vehiculos

No cruzamento da Avenida Passos com a rua General Camara, hontem, á tarde, occorreu violento choque de vehiculos.

Pela ultima dessas ruas vinha o automovel 12.690, conduzindo Aristides Affonso Camargo preto, de 52 annos, casado, militar e residente á rua Macahyba 94; Waldemar Pinto Lemos, branco, de 27 annos, solteiro, funccionario publico e morador á rua Luiz Barbosa 118, casa 1; e Manoel Paes Lourenço, portuguez, de 24 annos, solteiro, operario e morador á rua Moncorvo Filho 52.

Ao chegar no cruzamento, o 12.690 foi violentamente abalroado por um outro carro, tombando e cuspindo ao solo os seus passageiros.

Aristides, que soffreu fractura da perna esquerda, foi removido e internado no H. C. E.; Waldemar, com fractura do braço esquerdo, depois de soccorrido pela Assistencia, recolheu-se á sua casa, o mesmo fazendo Manoel Lourenço, que apenas recebeu ligeiros ferimentos.

A policia do 8º districto, na pessôa do commissario Lyrio, entrou em syndicancias, não conseguindo comtudo apurar o numero do carro que occasionou o desastre.

Colhida por um automovel na rua do Senado

Na rua do Senado, hontem, á noite, defronte ao predio numero 270, foi colhida por um automovel a menor Lucia, de dois annos, filha de Domingos de Chananella.

Lucia, que soffreu ferimento contuso na região dorsal e braço esquerdo, depois de soccorrida pela Assistencia, recolheu-se á residencia de seus paes, á rua do Senado 238, casa 2.

A policia do 6º districto não soube do facto.

A "barata" chocou-se com o poste

Na Praia de Botafogo, proximo á rua Visconde de Ouro Preto, hontem, á noite, foi victima de lamentavel accidente a senhora Lucia Voigt, branca, de 33 annos, casada e residente á Av. João Luiz Alves, 44.

Chegando ao local acima, dona Lucia que vinha ao volante da "barata" de sua propriedade, licenciada sob o n. 131, perdeu a direcção e foi se chocar com um poste.

A "chauffeuse", apresentando contusões e escoriações varias, foi soccorrida no Hospital Miguel Couto, recolhendo-se em seguida á sua residencia.

Terceiro Congresso Sul-Americano de Chimica

A sessão solenne, no Automovel Club — A assistencia á solennidade — Chegada de novos delegados argentinos e uruguayos — Sessão preparatoria

Dois aspectos do Congresso de hontem no Automovel Club

Constituiu um grande acontecimento social e scientifico a inauguração, hontem, do terceiro Congresso Sul Americano de Chimica, levado a effeito sob os auspicios do governo brasileiro com a presença das mais illustres personalidades da sciencia chimica desta parte do mundo.

O salão do Automovel Club encheu-se do que nós possuimos de mais selecto e expressivo da nossa existencia cultural, bem assim centenas de delegados estrangeiros e do nosso paiz cra nesta capital, elevando-se o numero dos mesmos a cerca de 1.500, dos quaes a maioria já se encontra no Rio.

Todas as grandes instituições scientificas, as differentes entidades ligadas á chimica dos diversos paizes da America do Sul, Universidade e Escolas isoladas, adheriram ao Congresso, enviando delegados especiaes ou apenas trabalhos para as discussões. Raramente se tem attingido a tão expressiva unanimidade, graças não só aos esforços da Commissão Executiva Brasileira pelo enthusiasmo dos scientistas sul-americanos pelo certame.

A Associação de Chimica Argentina, em cujo seio teve origem a idéa do Congresso Sul-Americano de Chimica, deve justamente ufanar-se do exito alcançado pela iniciativa, tanto nos primeiros certames de Buenos Aires e Montevidéo, quanto neste que se reune entre nós.

A INSTALLAÇÃO DO 3º CONGRESSO SUL-AMERICANO DE CHIMICA

Não tendo comparecido, embora, o presidente da Republica, fez-se representar o dr. Getulio Vargas pelo ministro da Educação que presidiu a cerimonia de installação solenne do 3º Congresso Sul-Americano de Chimica, hontem, ás 21 horas, no salão nobre do Automovel Club, presentes todos os delegados dos paizes da America do Sul.

A MESA

Está assim constituida a mesa que dirigiu a sessão solenne de installação do 3º Congresso: ministro Gustavo Capanema, presidente de honra; commandante Alvaro Alberto, presidente do Congresso e da commissão brasileira; ministro da Marinha, almirante Aristides Guilhem; representante do ministro da Justiça, major Macedo Soares e Silva; representante do ministro do Exterior, consul Saboya de Medeiros; professor Leitão da Cunha, reitor da Universidade do Brasil; professor Cardoso Fontes, director do Instituto Oswaldo Cruz; professores Zeppi, Machado, Sanchez Dias e Raul Wanike, da Argentina; professor José Cerdeiras Alonso, do Uruguay; professor Freitas Machado, secretario geral; senador Pacheco de Oliveira, deputado Baeta Neves.

OS DISCURSOS

Usaram da palavra o ministro da Educação, professor commandante Alvaro Alberto, professor Raul Wanike, professor Cerdeiras Alonso.

REPRESENTAÇÕES

Achavam-se presentes á solennidade de hontem, no Automovel Club varios representantes officiaes: pelo general Raymundo Barbosa, chefe do D. P. E., o capitão Agenor Magalhães; pelo Collegio Militar, major Antonio Portella; pelo Laboratorio Chimico Pharmaceutico do Exercito, o 1º tenente Euclydes Maciel.

DUAS BANDAS MILITARES

Na entrada do Automovel Club postou-se uma banda dos Fuzileiros Navaes, e outra no recinto. Banda militar, executando hymnos nacionaes dos diversos delegados que fizeram uso da palavra.

Victimas dos autos

No Posto Central da Assistencia, medicaram-se hontem á noite:

— Manoel Paes Lourenço, de nacionalidade portugueza, com 24 annos, solteiro, operario, morador á rua Moncorvo Filho 52, que apresentava contusões e escoriações generalizadas, colhido por auto na Avenida Passos, esquina de General Camara;

— Aristides Affonso Camargo, de côr parda, com 52 annos, casado, residente á rua Macahyba nº 94, com contusões generalizadas e fractura da perna esquerda. Atropelado por auto na rua Senador Euzebio;

— Waldemar Pinto Lemos, de 27 annos, solteiro, funccionario publico, residente á rua Luiz Barbosa nº 118, com fractura no braço esquerdo.

Pediu demissão da commissão que exercia na 1ª Delegacia Auxiliar

QUEM SERA' O SUBSTITUTO DO COMMISSARIO MARIO MOREIRA DE SOUZA?

O commissario Mario Moreira de Souza, que ha cerca de tres annos vinha chefiando a campanha de repressão ao meretricio e lenocinio da 1ª Delegacia Auxiliar, solicitou demissão desse serviço.

Ao que parece, o delegado Frota Aguiar já convidou o commissario Mario Lemos para substituir aquella autoridade demissionaria.

Gastou no Jogo o Dinheiro Que Recebera Para Inicio dos Trabalhos

Um inspector dos Telegraphos de São Paulo preso na Policia Central

Henrique Thedim Costa, inspector dos Telegraphos de São Paulo, ha tempos foi chamado a esta capital e incumbido de fazer extensões de linhas no Espirito Santo.

Feito o orçamento, Thedim embarcou para aquelle Estado, levando comsigo a importancia de rs. ...... 67:400$000 que lhe fôra entregue para inicio dos trabalhos.

Aconteceu, porém, que, ao invés de cuidar de sua obrigação, isto é, do preparo das linhas telegraphicas, Henrique Thedim Costa, influenciado por dois individuos um dos quaes era meliante, penetrou em uma casa de jogo onde em duas noites, perdera ...... 45:000$000.

Vendo-se em difficuldade de conseguir o prejuizo e desse modo impossibilidade de dar desempenho á sua missão, o transviado funccionario regressou de avião, na manhã de domingo, a esta capital.

A' noite, com os 17 contos que ainda lhe restavam, Thedim, foi aventurar a sorte num Casino, na vizinha capital. Escusado será dizer que o inspector dos Telegraphos de São Paulo regressou ao Rio, alta madrugada, apenas com uns nickeis no bolso.

Scientificado do facto, o director dos Correios e Telegraphos dirigiu um officio ao chefe de policia solicitando a prisão do referido funccionario, o qual, na noite de hontem, foi detido pelo inspertor Cortes e conduzido á Policia Central, onde permanece na Secção de Defraudações.

A Electrificação da Central do Brasil

TRES BANDAS DE MUSICA TOCARÃO DURANTE A SOLENNIDADE DE AMANHÃ

O director da Estrada de Ferro Central do Brasil, coronel Mendonça Lima, convidou as altas autoridades militares para assistirem amanhã, ás 15 horas, na estação D. Pedro II, a inauguração da electrificação da mesma estrada.

O general Almerio de Moura, commandante da 1ª Região Militar, para maior solennidade do acto, designou as bandas de musica das unidades abaixo, para tocarem amanhã, ás 14.30 horas, nos seguintes locaes: Estação D. Pedro II — banda de musica do Batalhão de Guardas. Estação de Engenho de Dentro — banda de musica do 1º R. C. D.; Estação de Madureira — banda de musica do 2º R. I.

As Actividades Policiaes na Vigencia do "Estado de Guerra"

O sr. capitão Filinto Muller acaba de entregar ao governo importante relatorio nesse sentido

Acaba de ser entregue ao governo, pelo chefe de Policia, sr. capitão Filinto Muller, o relatorio que abaixo transcrevemos, sobre as actividades da repartição que s. s. dirige e referentes á vigencia do "estado de guerra":

"Pelos quadros estatisticos que a este acompanham está definida em synthese, toda a actividade da Delegacia Especial de Segurança Politica e Social, no periodo de 27 de novembro de 1935 a 31 de maio de 1937. Verificam-se, por elles, o movimento e as alterações que se registaram, nesse lapso de tempo, naquelle departamento policial. Pelo que se constata, houve, sem duvida, um trabalho intenso, uma extraordinaria actividade por parte das secções de Segurança Politica e Segurança Social, de molde a se attender ás necessidades da ordem publica e ás imposições de defesa do regime contra a investida extremista.

Tal facto, porém, não impediu ás autoridades o mistér de apurar culposos e de restituir á liberdade, sempre que possivel, quantos, por motivos os mais diversos, tinham sido detidos pela Policia. Não houve, nem poderia haver, no caso, o interesse de accumular nos presidios, irresponsaveis ou innocentes. Não desejou, jamais, a policia contribuir para o augmento de martyres no instante em que se cuidava, justamente, de afastar culposos confessos do convivio social já por si bastante agitado, entregando-os á severidade dos tribunaes que, sobre elles, deviam pronunciar-se em definitivo.

Dahi o se ter feito, periodicamente, a revisão escrupulosa das listas de detidos, restituindo-se á sociedade os menos perigosos ou aquelles contra os quaes não havia prova capaz para processos regulares.

E as estatisticas, pelos quadros annexos, são precisas neste ponto. Dizem das tarefas realizadas, das syndicancias levadas a effeito, dos promptuarios abertos, das prisões effectuadas, das liberdades ultimadas e dos processos instaurados pela autoridade competente, tudo referente a extremistas e agitadores. Assim é que, de 27 de novembro de 1935 a 31 de dezembro do mesmo anno, foram effectuadas 737 diligencias, 222 syndicancias, sendo abertos 772 promptuarios, 3.961 prisões contra 2.890 ordens de liberdades e 29 processos instaurados.

Já naquelle periodo de grande exaltação publica, quando se suggeria até o fusilamento dos culposos pelos acontecimentos de novembro, quando se punha em relevo a serenidade das autoridades no cumprimento arduo de seus deveres, a chefia de Policia procurava libertar os innocentes e diminuir, dentro de um criterio humano e justo, o numero das victimas de quaesquer excessos porventura praticados naquelle instante. E, em pouco mais de trinta dias, sem que fossem abandonadas diligencias importantes que seriam, mais tarde, coroadas de exito, ultimavam-se inqueritos, definiam-se responsabilidades e eram, a seguir, restituidos á liberdade 2.890 detidos, em média diaria de mais de 82 homens.

A mesma orientação foi dada aos trabalhos policiaes, durante o anno de 1936. Conclue-se, pela tabella annexa, que, não esmorecendo a policia no seu afan de bem se desempenhar da missão que lhe cabe, tudo fez para ser activa, sem excessos; para ser energica, sem violencias, e ser leal para com as instituições e com o governo, sem ser injusta. Por tal forma se houve, assim, que, em 1936, effectuou a Delegacia Especial 1.343 diligencias, 3.566 syndicancias, abrindo 7.290 promptuarios novos, detendo 2.506 pessoas e pondo em liberdade, — contando-se, naturalmente, com o excedente do periodo anterior já mencionado — 2.522 detidos numa media mensal de 210 pessoas, o que vem comprovar, mais uma vez, o cuidado da Policia Civil, em não reter, por longo tempo, nos presidios, elementos que, arrastados por factores imprevistos, nas syndicancias e diligencias já mencionadas, mereceram, apenas, ser detidos para os competentes esclarecimentos em bem da justiça e em beneficio da acção policial em execução. Nesse periodo, isto é, em 1936, só pela Segurança Social foram instaurados 129 processos.

Ao se analysar a estatistica referente aos primeiros cinco mezes do presente anno, cumpre-nos examinar o ambiente nacional que tanto contribuiu para que, de novo, fossem restauradas as actividades extremistas dos diversos grupos de communistas, no paiz. E um dos motivos principaes desse estado de coisas reside justamente no facto de se esboçar, no Brasil, o problema da successão presidencial. Só isso, em si, basta para justificar a tarefa dos extremistas que se valem de todas as agitações para a consecução dos seus planos subversivos, se outros motivos imperiosos não surgissem entre elles, impondo a reorganização de suas cellulas e a restauração de seus trabalhos, de accôrdo com as determinações de Moscou, que a tudo preside e orienta. Dahi o se ter a Segurança Politica e Social desdobrado em energia, visando desarticular novos nucleos de communistas que se installaram na Capital da Republica, sob titulos diversos, alguns mesmo sob a capa de democracia que se propunham defender, outros amaneiradas á presumpção da salvaguarda da unidade nacional... E, ainda, sem o exaggero de medidas drasticas, a policia, ao tempo que determinava novas liberdades de elementos não processados, dava cumprimento, de 1º de janeiro de 1937 a 31 de maio do mesmo anno, a 463 diligencias, 213 syndicancias, abrindo 997 promptuarios novos, effectuando 587 prisões e pondo, ao mesmo tempo, em liberdade, 650 detidos, em média mensal de 63 individuos.

No computo geral as actividades da Delegacia Especial de Segurança Politica e Social, pode-se facilmente concluir que, em 1º de junho do corrente anno, existiam 994 presos politicos, "incluida a parcella de 638 vindos dos Estados", á ordem e á disposição dos respectivos governadores ou autoridades militares, além da de 325 militares (174 da Marinha e 151 do Exercito), devidamente processados e com as responsabilidades definidas em inqueritos regulares.

Conclue-se disso, pois, que, de 1º de janeiro a 31 de maio de 1937, foram postas em liberdade 650 pessoas, numa media mensal de 130 individuos.

De 1º a 15 de junho do corrente anno, exceptuando as parcellas acima referidas, presos vindos dos Estados e presos militares, que aguardavam a decisão da justiça, independendo, pois, a liberdade dos mesmos de qualquer iniciativa policial, foram postos em liberdade pouco menos de 20 individuos, os unicos que estavam, realmente, á disposição desta chefia.

Esta, na realidade, a situação da Policia Civil do Districto Federal, em 31 de maio ultimo, quando, então se deu inicio á solução do caso que envolvia a retenção nos presidios, dos presos politicos vindos do Norte e do Sul do paiz e dos militares sujeitos regularmente a processos.

Não ha necessidade de se avocar á Policia titulos que não lhe podem de resto, pertencer. A funcção policial em si, é odiosa e os que, em dado momento, lhe reconhecem os meritos e os beneficios não raro, por um sentimentalismo sem base em factos concretos e reaes, tudo lhe negam e tudo esquecem, até mesmo a tranquillidade publica que advem de seus actos, tranquillidade só obtida, muitas vezes, á custa de sacrificios enormes, de perigos constantes, de ameaças ininterruptas, como esses que envolvem, até hoje, desde novembro de 1935, as grandes e espinhosas responsabilidades dos que, na Policia Civil do Districto Federal, servem ao Governo, ao Regime e ao Brasil.

Fazendo, por fim, um exame synthetico da parte que se refere a presos politicos, chega-se facilmente á seguinte conclusão:

Prisões effectuadas pela Policia Civil do Districto Federal, de 27 de novembro de 1935 a 31 de maio de 1937, incluidos os presos "vindos dos Estados e "remettidos para cá por autoridades militares" — 7.056.

Postos em liberdade, por ordem desta chefia, de 27 de novembro de 1935 a 31 de maio de 1937 — 6.062 pessoas, em media mensal, em 18 mezes, de 336 individuos ou, em média diaria de 11 pessoas".

De viagem o coronel Lourival Duarte do Carmo

O coronel Lourival Duarte Carmo, recentemente nomeado por decreto do governo, director do Serviço Militar da Reserva, foi desligado hontem, da 4ª Região Militar, onde servia como chefe do seu estado maior.